

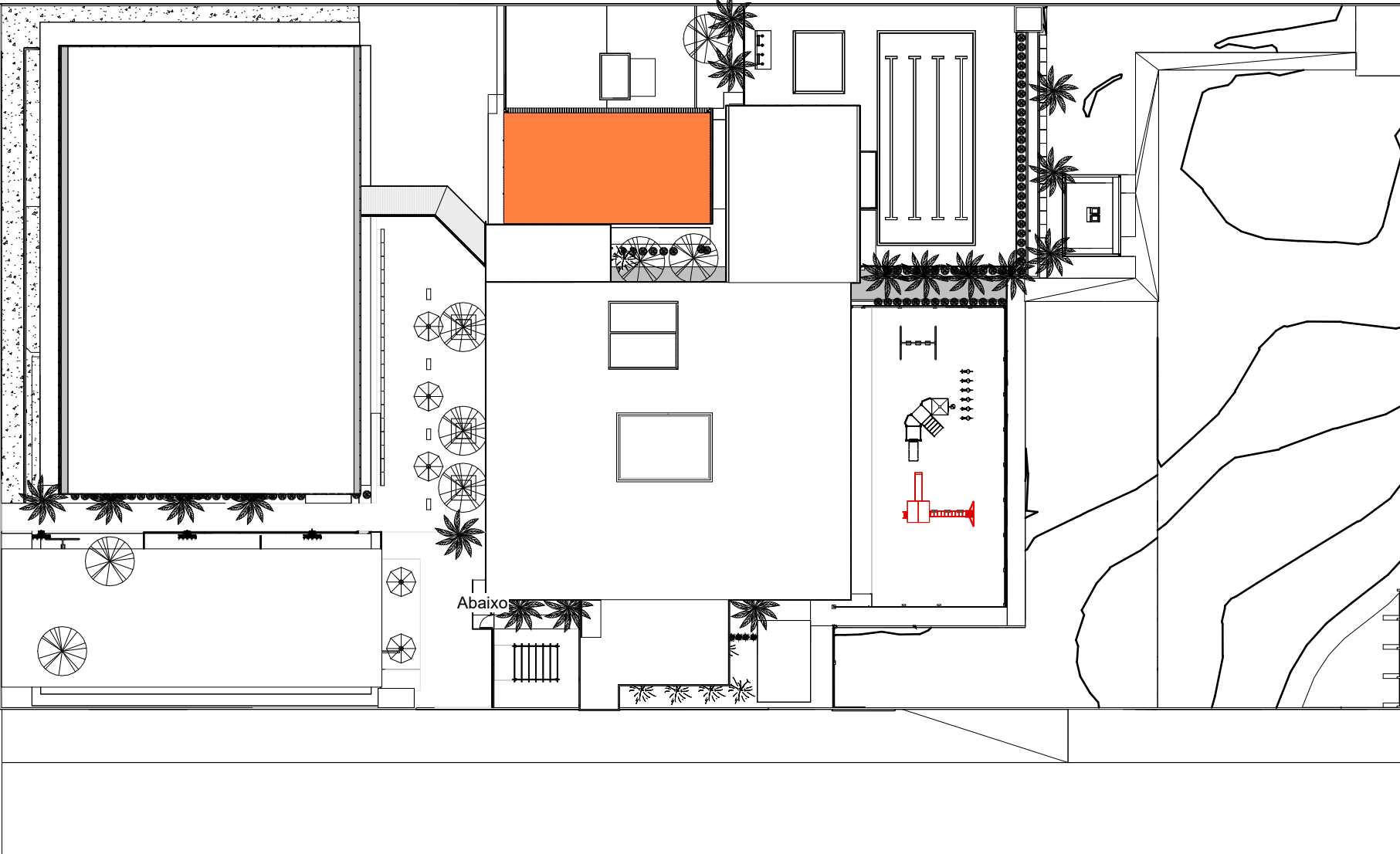

PREFEITURA				
<div></div>				
PROJETO: REFORMA E AMPLIAÇÕES SESC LER PARAÍSO				
OBRA:	REFORMA LACHONETE/VESTIARIOS E CONSTRUÇÃO DE PASSARELAS - SESC LER DE PARAISO		FOLHA: 1/8	
INSTITUIÇÃO:	SESC - SERVIÇO SOCIAL DO COMÉRCIO			
ENDEREÇO:	AVENIDA PRESIDENTE MEDICI, QUADRA 01, LOTES DE 01 A 10, 23 A 32; SETOR JARDIM PAULISTA; PARAISO-TO			
PROPRIETÁRIO:	SESC - SERVIÇO SOCIAL DO COMÉRCIO			
CONTEÚDO:	PLANTA ATUAL, REFORMA E COBERTURA GERAIS			
PROPRIETÁRIO:	SESC - SERVIÇO SOCIAL DO COMÉRCIO CNPJ:03.779.012/0001-54			
AUTOR DO PROJETO:	Kirkc Kirkc Patrício Alves dos Passos CAU-TO Nº: 130627-8			
AUTORIA DE EXECUÇÃO/FISCALIZAÇÃO:	NOME: CREA:			
QUADRO DE ÁREAS:	DATA:	ESCALA:	DESENHO:	ART PROJETO E EXECUÇÃO:
ÁREA DO TERRENO: 7.288,52 m²	06/06/2025	INDICADA	Dimitria Alves Moreira	
ÁREA A AMPLIAR: 207,42 m²	REVISÃO			
ÁREA A REFORMAR: 984,70 m²	DESCRIÇÃO			
ÁREA SEM INTERVENÇÃO: 3.294,37 m²	DATA			
TOTAL COM INTERVENÇÃO: 3.974,15m²				

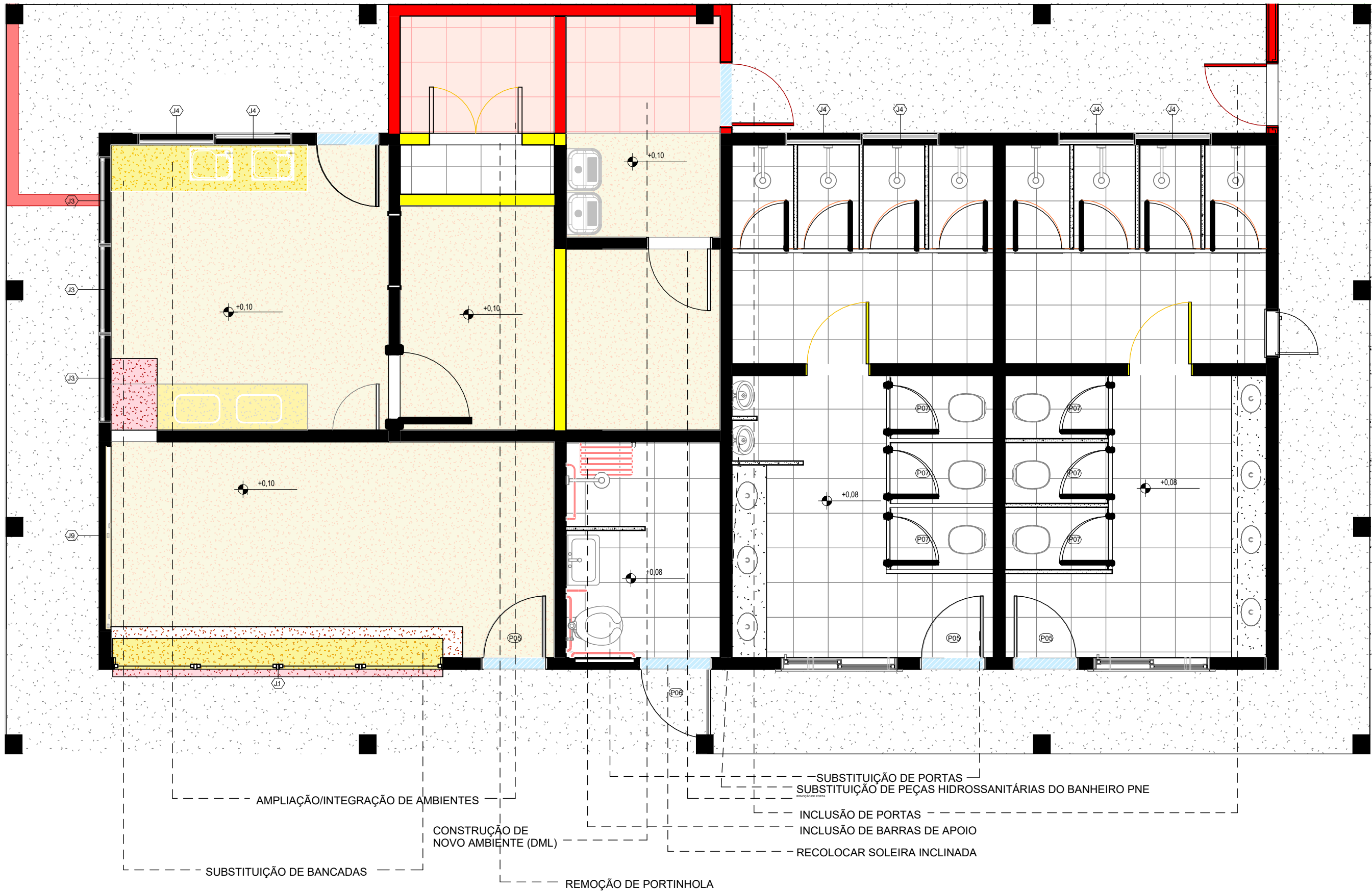

PLANTA DE LOCAÇÃO - COZINHA  
1 : 500

PLANTA BAIXA - INTERVENÇÃO  
1 : 50

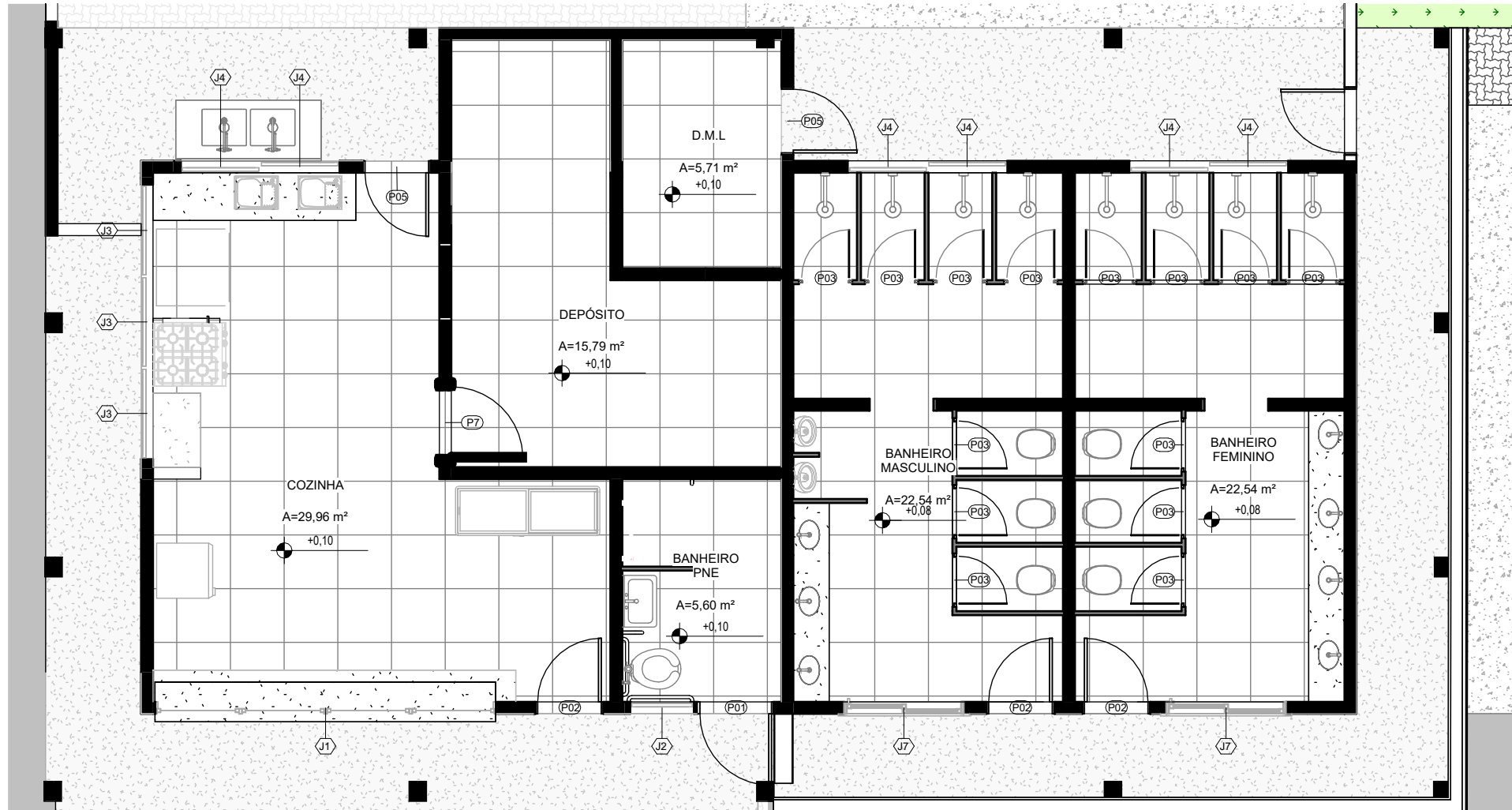
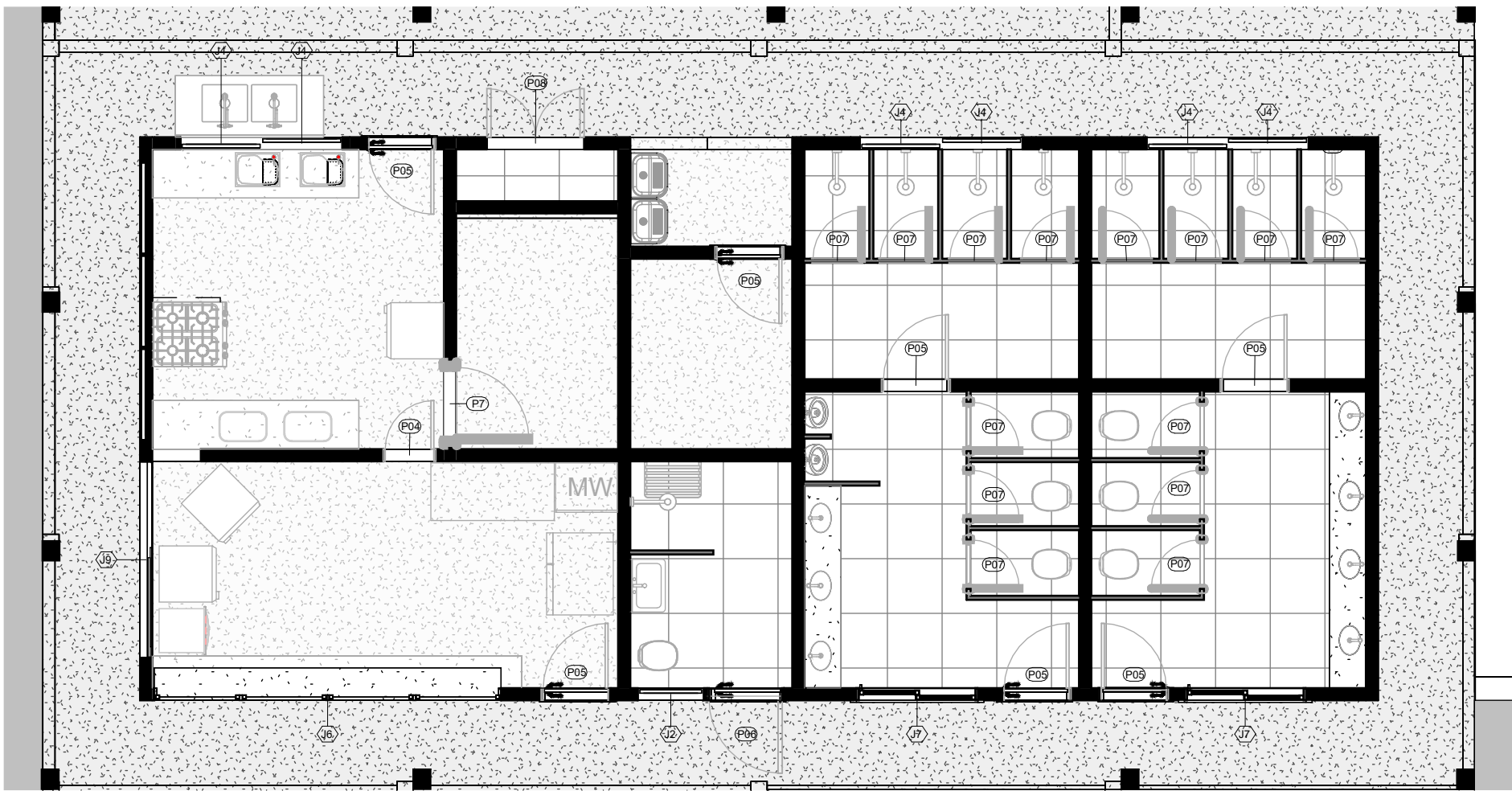

PLANTA BAIXA - ATUAL  
1 : 75

PLANTA BAIXA - REFORMA  
1 : 75

TABELA DE PORTA - ATUAL				
Marca de tipo	Descrição	Contagem	Altura	Largura
P04	PORTA DE GIRO EM MADEIRA ABRIR 1 FOLHA 60X210	7	2	1
P05	PORTA DE GIRO EM MADEIRA ABRIR 1 FOLHA 80X210	10	2	1
P06	PORTA DE GIRO EM MADEIRA ABRIR 1 FOLHA 90X210	1	2	1
P07	PORTA DE MADEIRA 80X180	14	2	1
P08	PARTO DE GIRO EM GRADIL METALICO 2 FOLHAS	1	2	1

QUADRO DE PORTAS - REFORMA					
Marca de tipo	Descrição	Contagem	Altura	Largura	
P01	PORTA DE GIRO EM ACM ABRIR 1 FOLHA 90X210	3	2	1	
P02	PORTA DE GIRO EM ACM ABRIR 1 FOLHA 80X210	3	2	1	
P03	PORTA VENEZIANA DE ABRIR 1 FOLHA 60 X 180	14	2	1	
P04	PORTA DE GIRO EM MADEIRA ABRIR 1 FOLHA 60X210	6	2	1	

QUADRO DE ACABAMENTOS			
AMBIENTE / ACABAMENTO	PISO □	PAREDE △	TETO ○
	01 Porcelanato Portinari Momento GR NAT (1x1)	01 Porcelanato Portinari Momento GR NAT (1x1)	02 Forro Mineral
ÁREA SERV.			
D.M.L.			
W.C PNE			
LAVANDERIA			
LANCHONETE			
DEPÓSITO			
BANHEIRO MASCULINO			
BANHEIRO FEMININO			

QUADROS DE JANELAS - EXISTENTE					
ID.	DESCRIÇÃO	LARGURA	ALTURA	PEITORIL	QT.
J6	JANELA ESQUADRIA DE ALUMÍNIO 4 FOLHAS DE CORRER 5000X1500 mm	4	2	1	1
J5	JANELA ESQUADRIA DE ALUMÍNIO LINHA SUPREMA 4 FOLHAS DE CORRER COM VIDRO TEMP. 8.0 MM	3	1	2	1
J9	JANELA DE CORRER DE ALUMÍNIO 2 FOLHAS 240 X 181	2	2	1	1
J7	JANELA DE CORRER DE ALUMÍNIO 2 FOLHAS 1500X120 cm	2	1	2	2
J4	JANELA ESQUADRIA DE ALUMÍNIO BASCULANTE - 93 X 63 cm	1	1	2	6

QUADROS DE JANELAS - REFORMA					
ID.	DESCRIÇÃO	LARGURA	ALTURA	PEITORIL	QT.
J1	JANELA ESQUADRIA DE ALUMÍNIO 4 FOLHAS DE CORRER 5000X1500 mm	4	2	1	2



PROJETO:  
REFORMA E AMPLIAÇÕES SESC LER PARAÍSO

OBRA:  
REFORMA LANCHONETE/VESTIÁRIOS E CONSTRUÇÃO DE PASSARELAS - SESC LER DE PARAÍSO

FOLHA:  
2/8

INSTITUIÇÃO: SESC - SERVIÇO SOCIAL DO COMÉRCIO  
ENDEREÇO: AVENIDA PRESIDENTE MEDICI, QUADRA 01, LOTES DE 01 A 10, 23 A 32, SETOR JARDIM PAULISTA, PARAÍSO-TO  
PROPRIETÁRIO: SESC - SERVIÇO SOCIAL DO COMÉRCIO

CONTEÚDO:  
PLANTA ATUAL E DE REFORMA - LANCHONETE/VESTIÁRIOS

PROPRIETÁRIO:  
SESC - SERVIÇO SOCIAL DO COMÉRCIO  
CNPJ:03.779.012/0001-54

AUTOR DO PROJETO:  
Kirkc Patrik Alves dos Passos  
CAU-TO Nº: 130627-8

AUTORIA DE EXECUÇÃO/FISCALIZAÇÃO  
NOME:  
CREA:

QUADRO DE ÁREAS:		DATA:	ESCALA:	DESENHO:	ART PROJETO E EXECUÇÃO:
ÁREA DO TERRENO:	7.288,52 m²	03/20/25	INDICADA	Autor	
ÁREA A AMPLIAR:	207,42 m²	REVISÃO		DESCRIÇÃO	DATA
ÁREA A REFORMAR:	984,70 m²				
ÁREA SEM INTERVENÇÃO	3.294,37 m²				
TOTAL COM INTERVENÇÃO:	3.974,15m²				

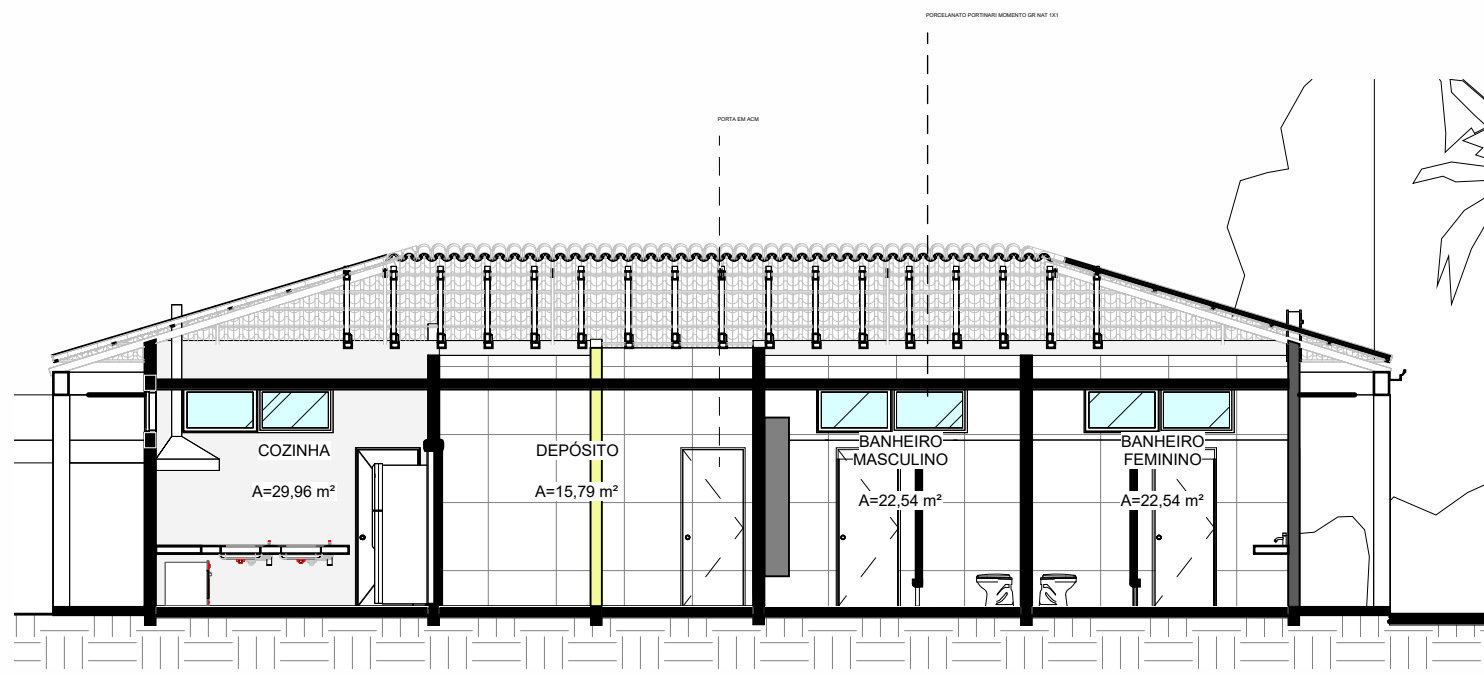

INTERVENÇÃO - CORTE COZINHA 01

1 : 100

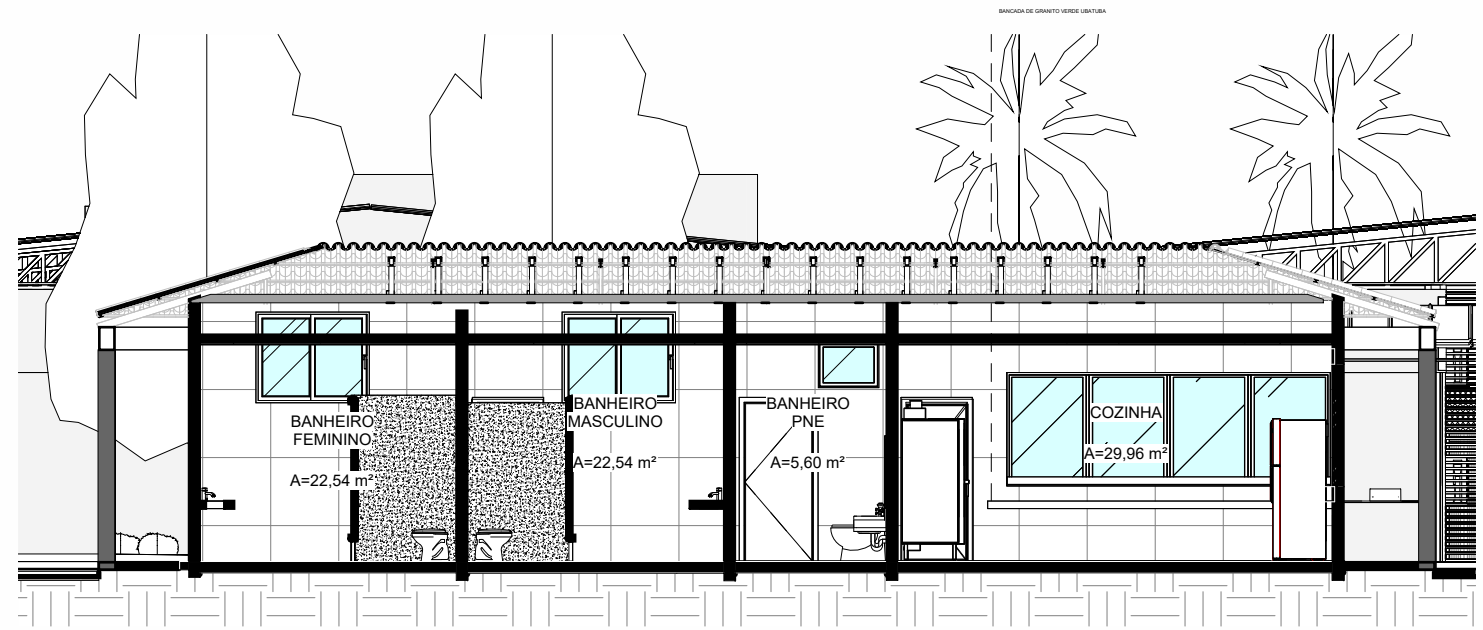

INTERVENÇÃO - CORTE COZINHA 02

1 : 100

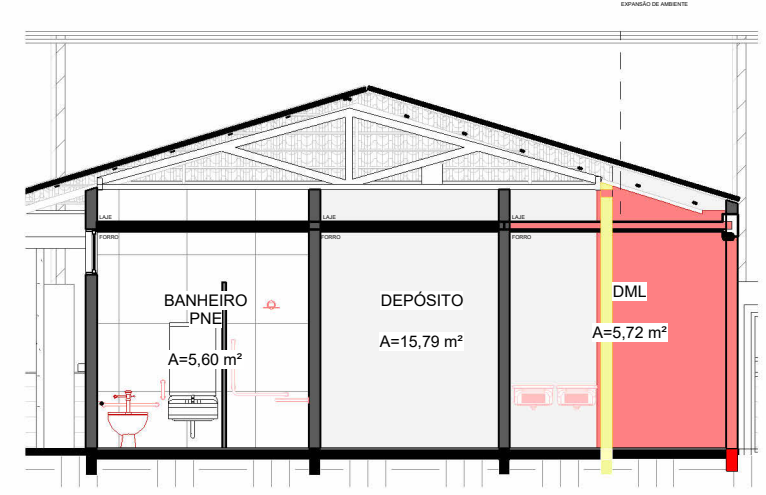

INTERVENÇÃO - CORTE COZINHA 03

1 : 100

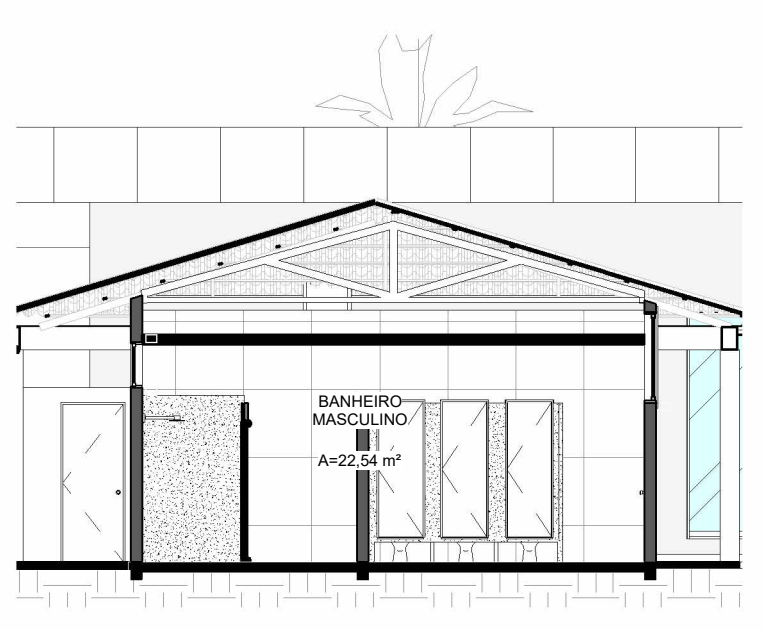

INTERVENÇÃO - CORTE COZINHA 04

1 : 100

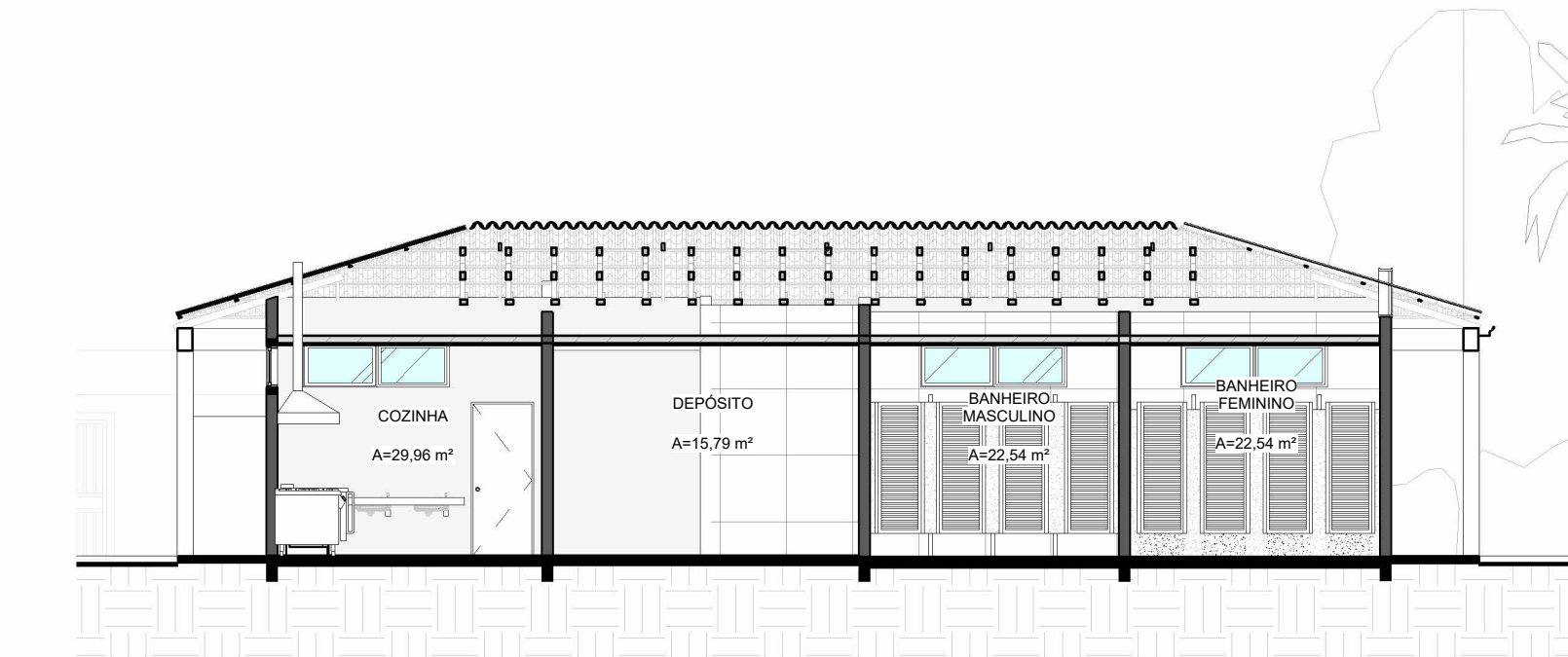

FINAL - CORTE COZINHA 01

1 : 100

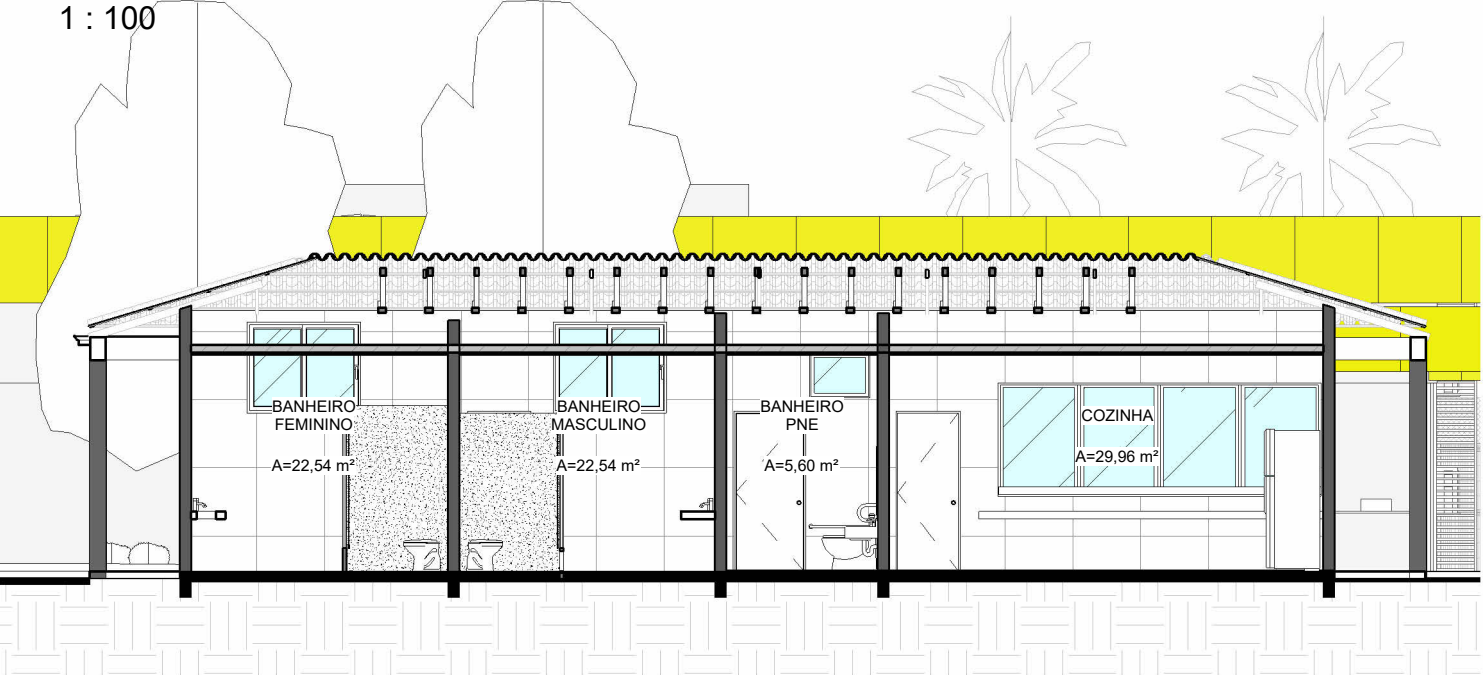

FINAL - CORTE COZINHA 02

1 : 100

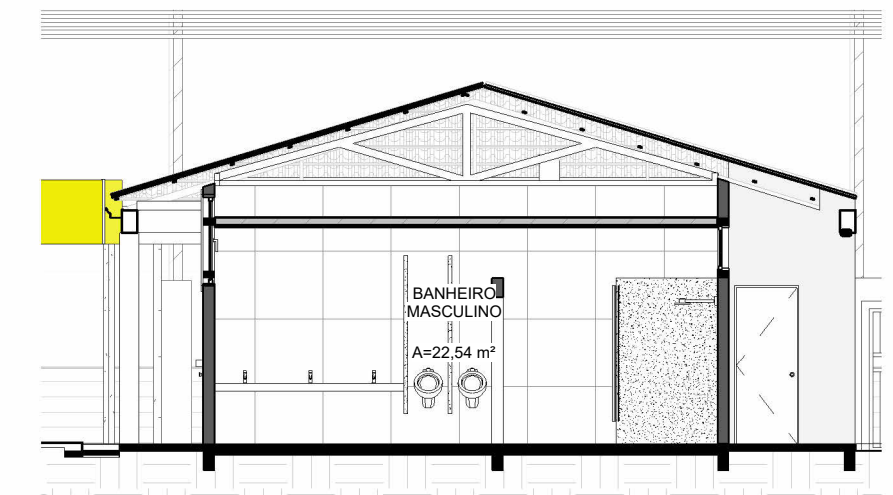

FINAL - CORTE COZINHA 03

1 : 100

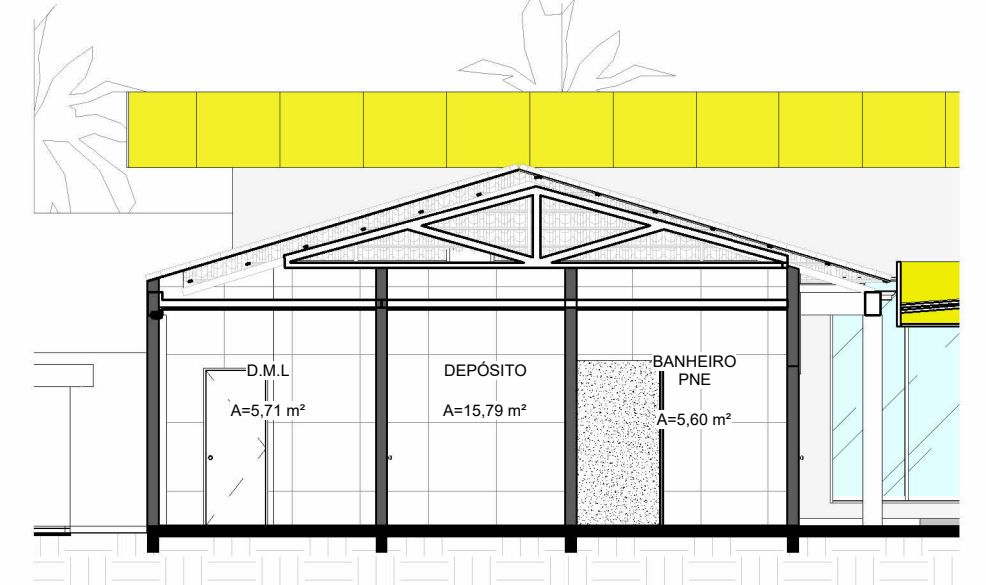

FINAL - CORTE COZINHA 04

1 : 100

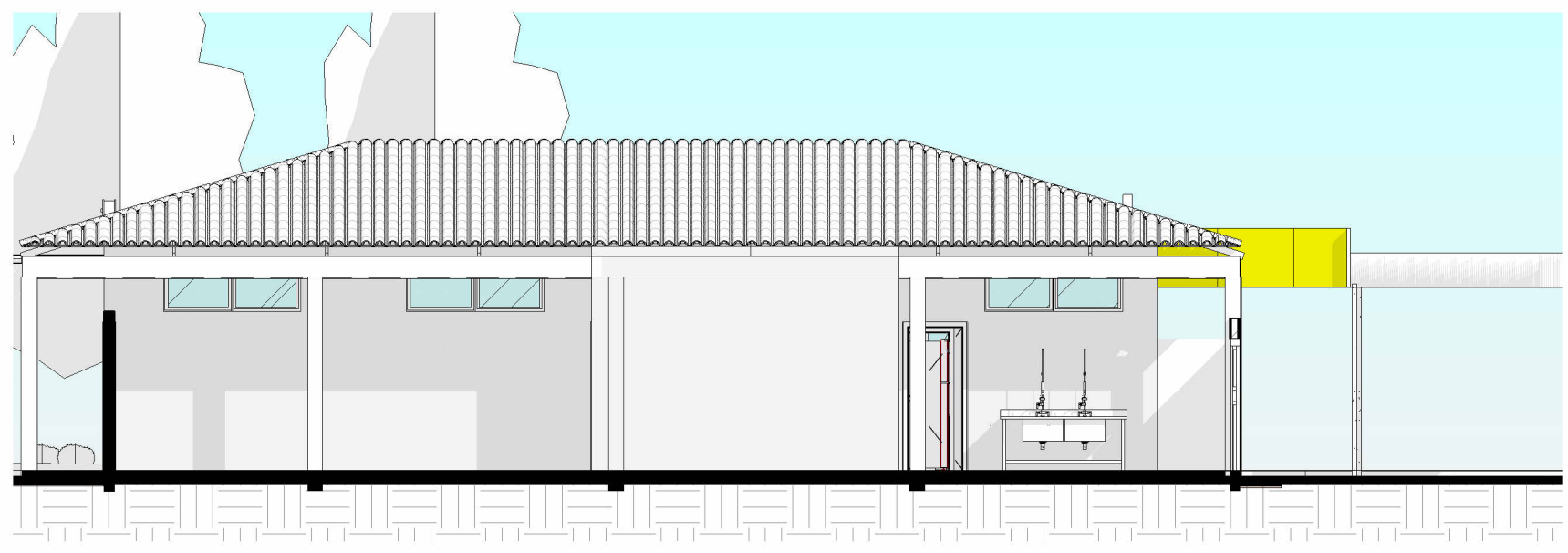

VISTA NORTE

1 : 100

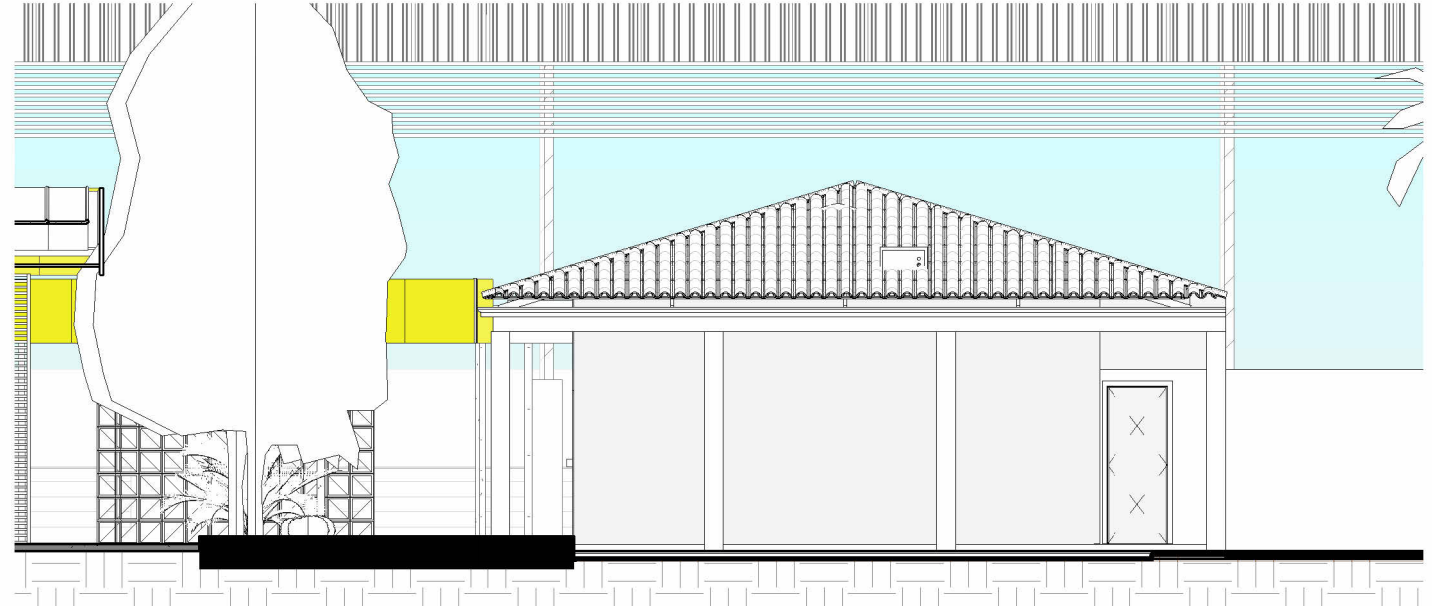

VISTA LESTE

1 : 100



VISTA SUL

1 : 100



VISTA OESTE

1 : 100

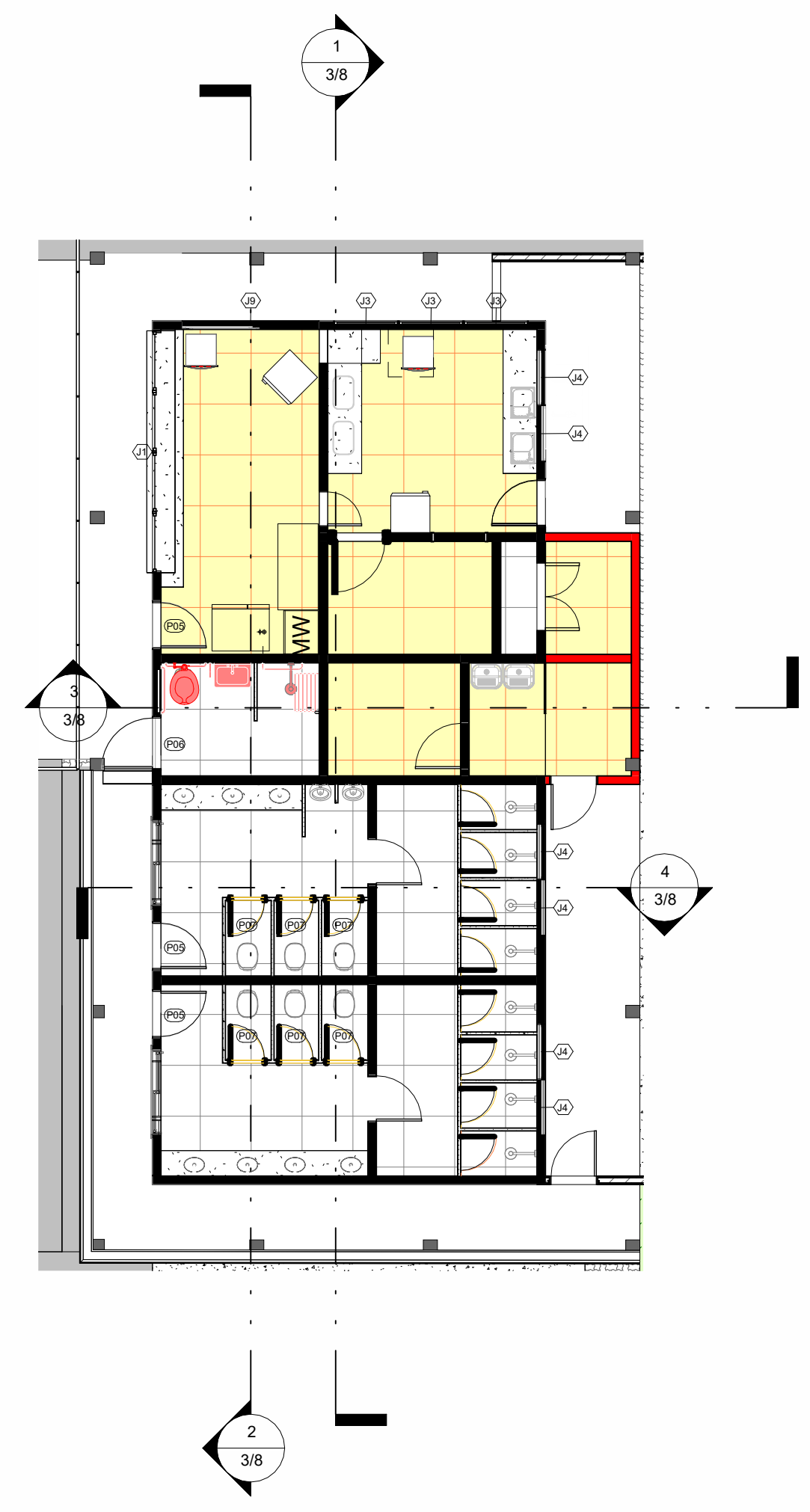

PREFEITURA			
			
PROJETO: REFORMA E AMPLIAÇÕES SESC LER PARAÍSO			
OBRA: REFORMA LACHONETE/VESTIÁRIOS E CONSTRUÇÃO DE PASSARELAS - SESC LER DE PARAÍSO			FOLHA: 3/8
INSTITUIÇÃO: SESC - SERVIÇO SOCIAL DO COMÉRCIO			
ENDEREÇO: AVENIDA PRESIDENTE MEDICI, QUADRA 01, LOTES DE 01 A 10, 23 A 32, SETOR JARDIM PAULISTA, PARAÍSO-TO			
PROPRIETÁRIO: SESC - SERVIÇO SOCIAL DO COMÉRCIO			
CONTEÚDO: CORTES E FACHADAS - LACHONETE/VESTIÁRIOS			
PROPRIETÁRIO: SESC - SERVIÇO SOCIAL DO COMÉRCIO CNPJ: 03.779.012/0001-54			
AUTOR DO PROJETO: Kirko Patrício Alves dos Passos CAU-TO Nº: 130627-8			
AUTORIA DE EXECUÇÃO/FISCALIZAÇÃO: NOME: CREA:			
QUADRO DE ÁREAS:	DATA: 05/15/23	ESCALA: INDICADA	DESENHO: Autor
ÁREA DO TERRENO: 7.288,52 m²			
ÁREA A AMPLIAR: 207,42 m²			
ÁREA A REFORMAR: 984,70 m²			
ÁREA SEM INTERVENÇÃO: 3.294,37 m²			
TOTAL COM INTERVENÇÃO: 3.974,15m²			
REVISÃO	DESCRIÇÃO		DATA

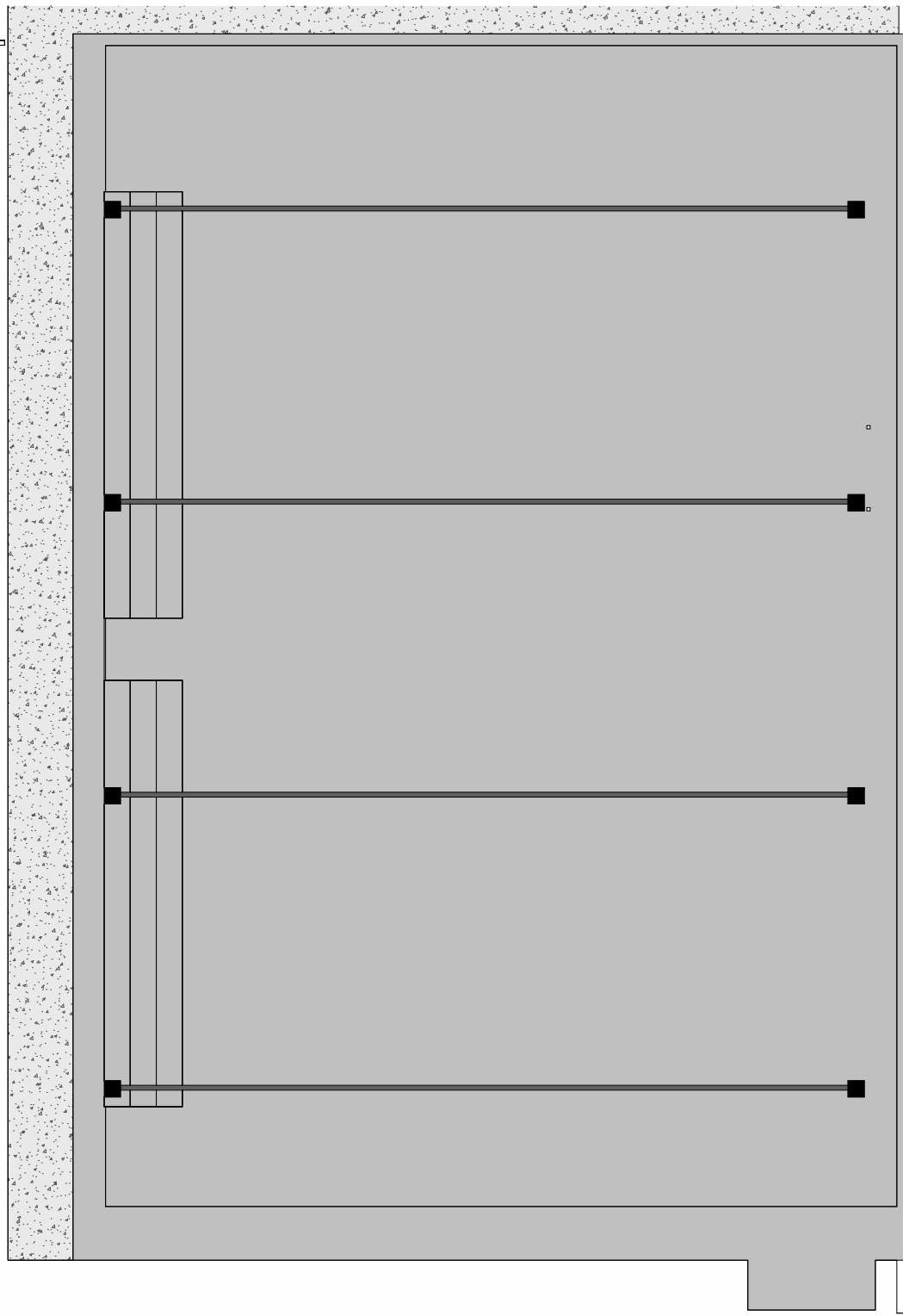

QP -PLANTA ATUAL  
1 : 200

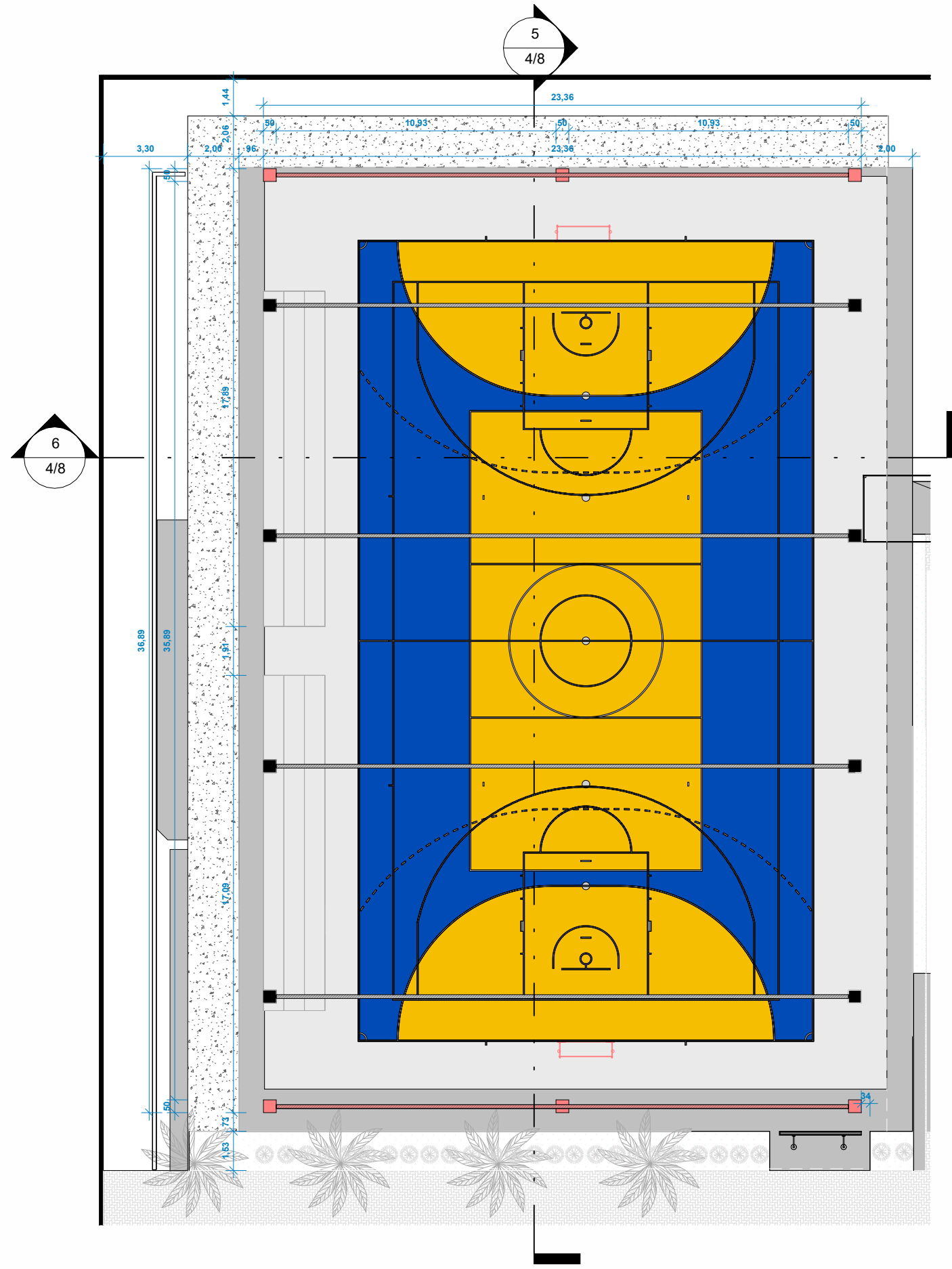

QP - PLANTA DE REFORMA  
1 : 200

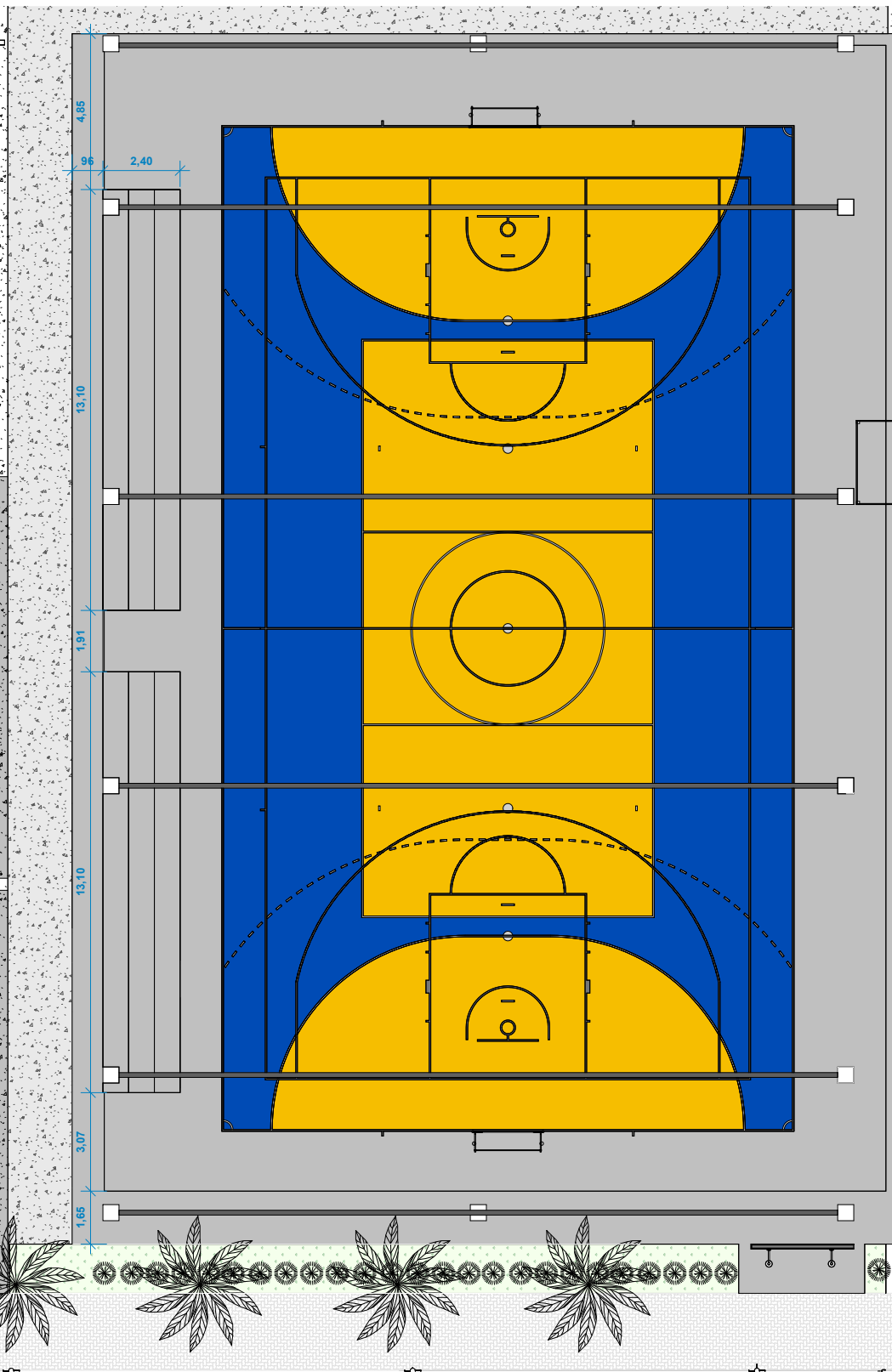
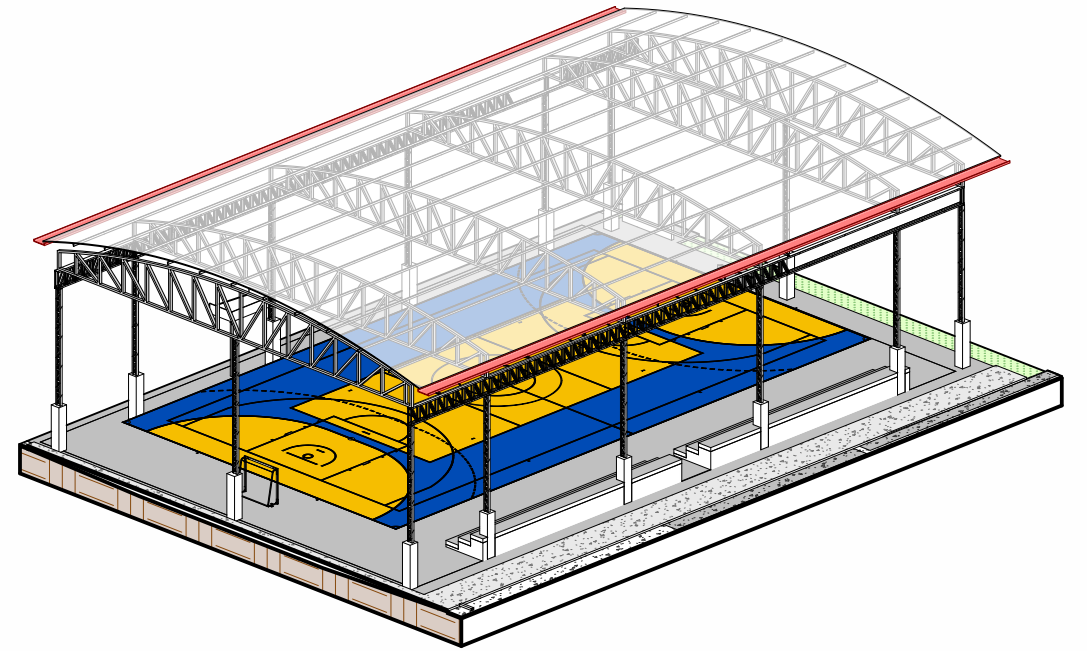
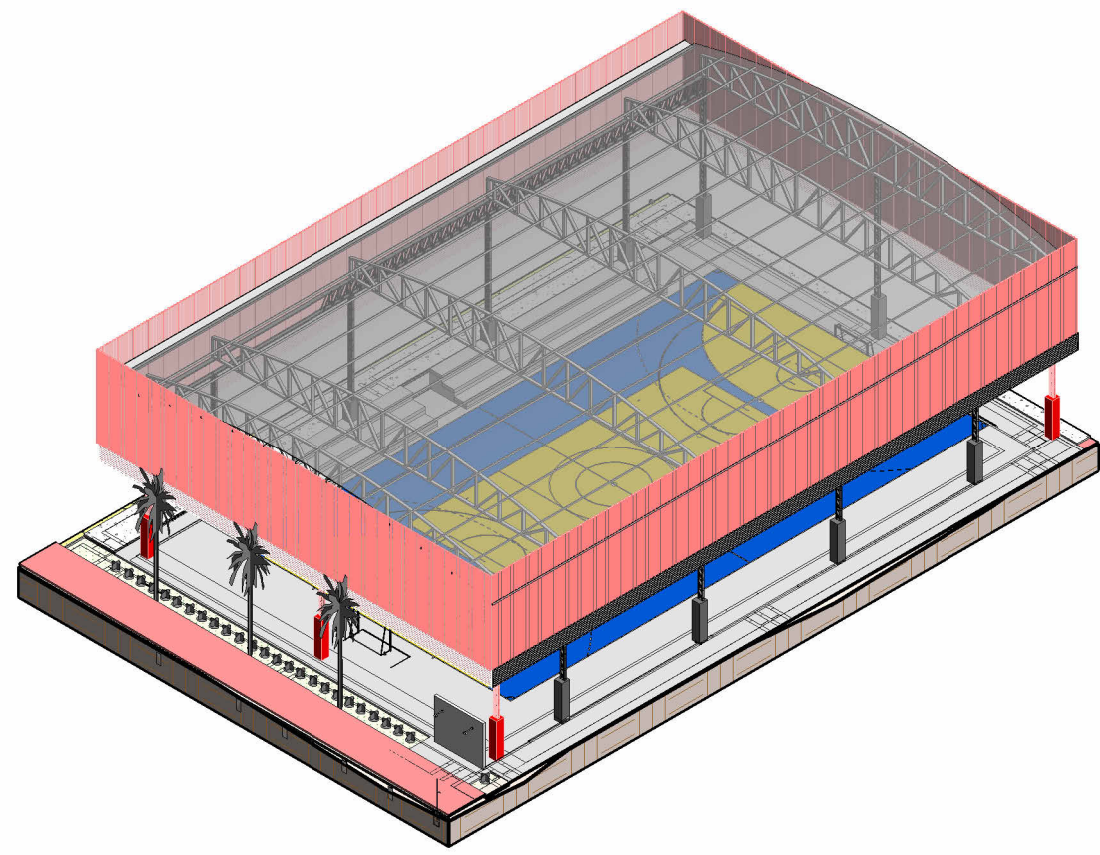
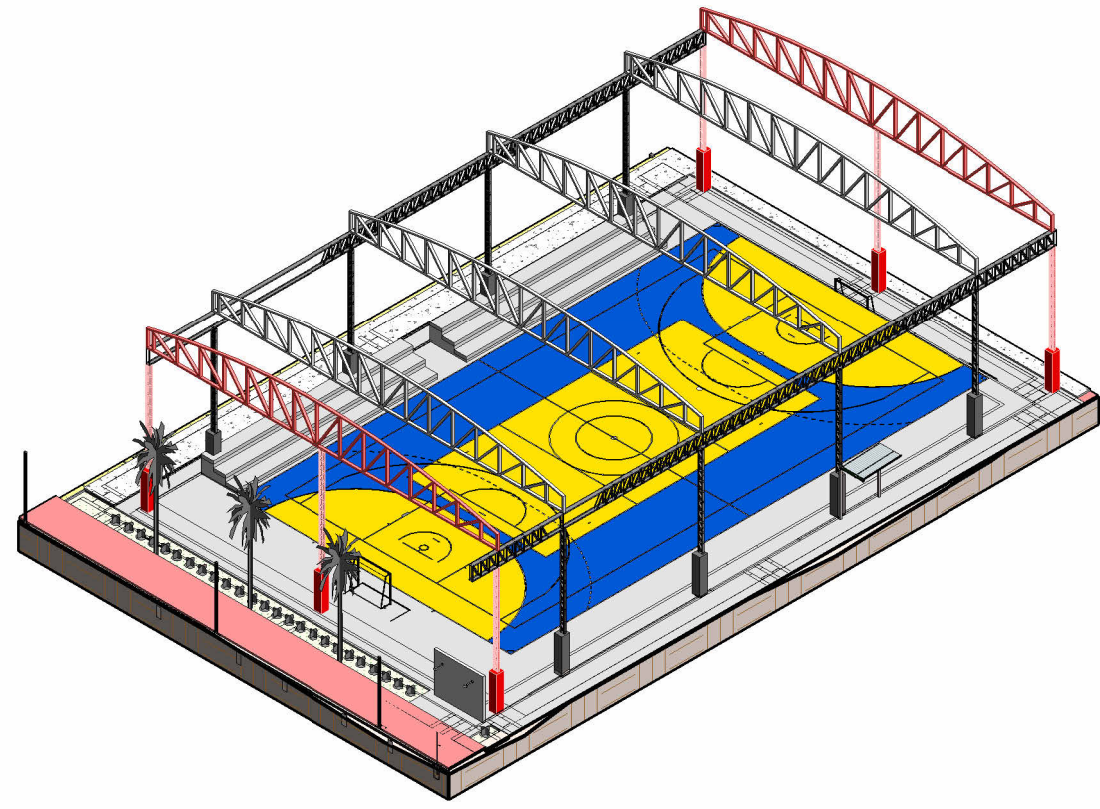

QP - PLANTA FINAL  
1 : 200

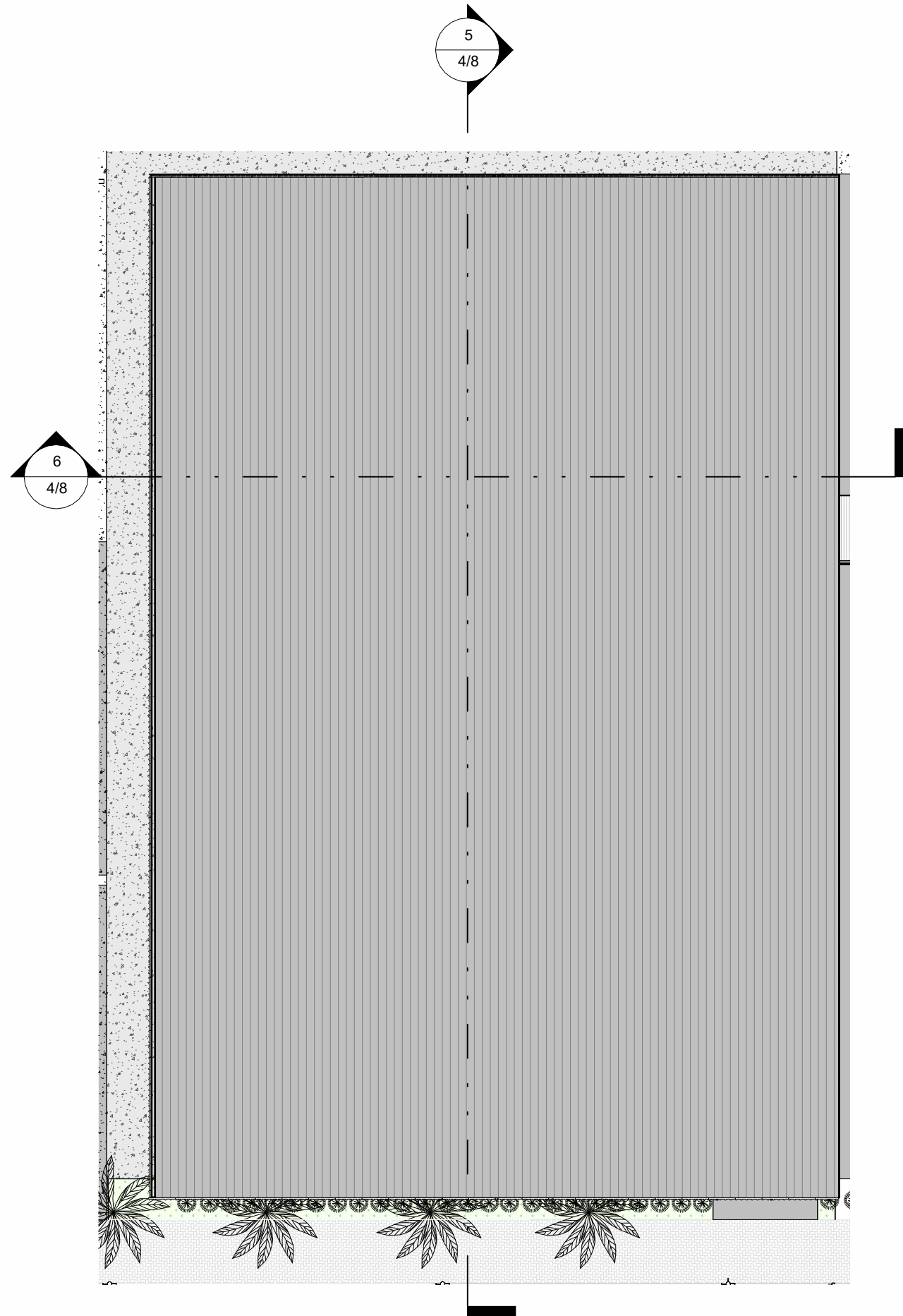

QP - PLANTA DE COBERTURA  
1 : 200

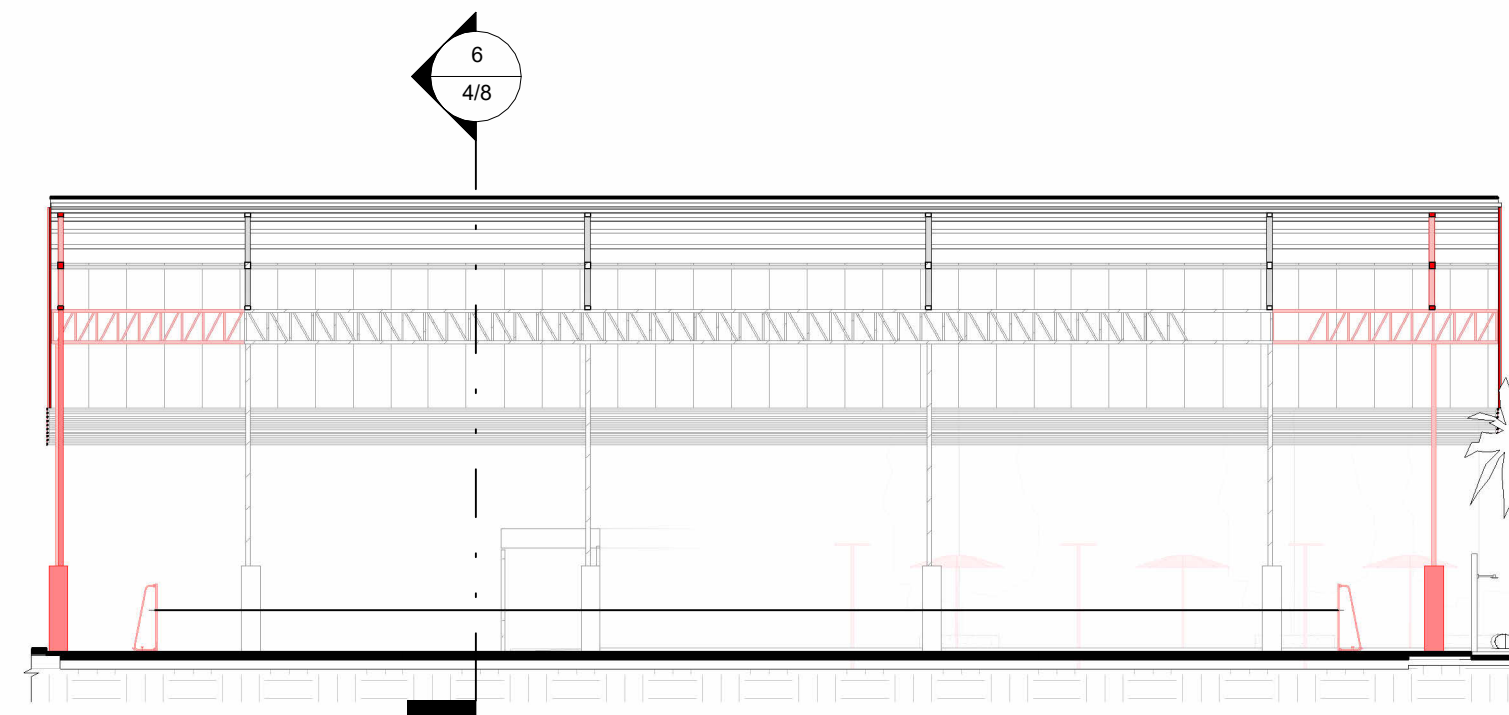

CORTE Q1  
1 : 200

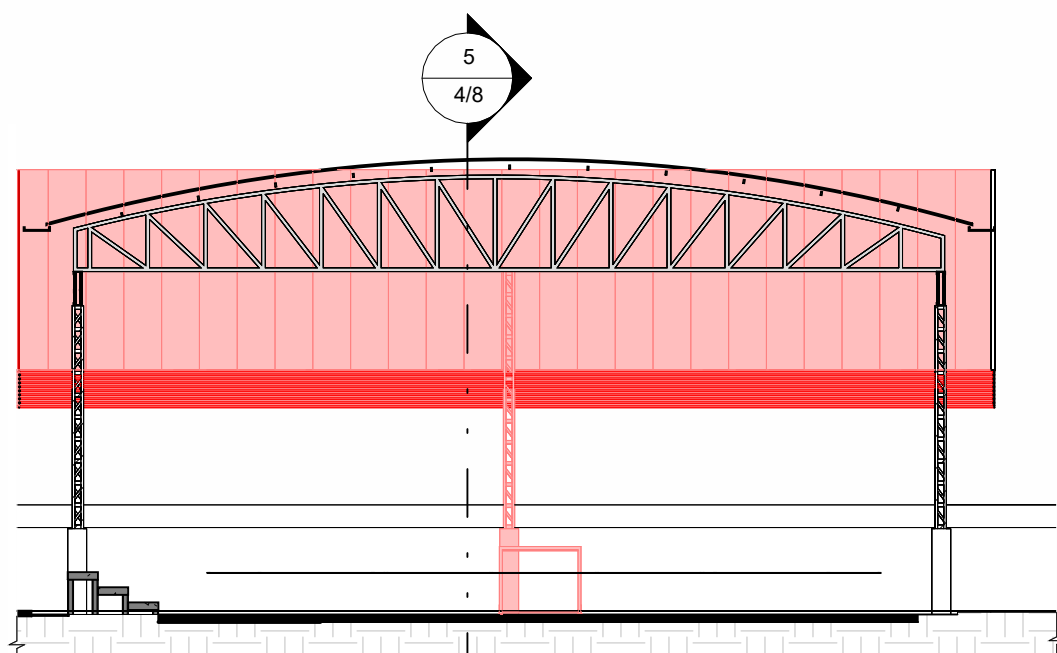

CORTE Q2  
1 : 200

PREFEITURA				
				
PROJETO: REFORMA E AMPLIAÇÕES SESC LER PARAÍSO				
OBRA: REFORMA LACHONETE/VESTIÁRIOS E CONSTRUÇÃO DE PASSARELAS - SESC LER DE PARAÍSO				FOLHA: 4/8
INSTITUIÇÃO: SESC - SERVIÇO SOCIAL DO COMÉRCIO				
ENDEREÇO: AVENIDA PRESIDENTE MEDICI, QUADRA 01, LOTES DE 01 A 10, 23 A 32, SETOR JARDIM PAULISTA, PARAÍSO-TO				
PROPRIETÁRIO: SESC - SERVIÇO SOCIAL DO COMÉRCIO				
CONTEÚDO: PLANTA BAIXA - QUADRA POLIESPORTIVA				
PROPRIETÁRIO: SESC - SERVIÇO SOCIAL DO COMÉRCIO CNPJ: 03.779.012/0001-54				
AUTOR DO PROJETO: Kirko Patrik Alves dos Passos CAU-TO Nº: 130627-8				
AUTORIA DE EXECUÇÃO/FISCALIZAÇÃO: NOME: CREA:				
QUADRO DE ÁREAS:		DATA: 03/20/25	ESCALA: INDICADA	DESENHO: Autor
ÁREA DO TERRENO: 7.288,52 m²				
ÁREA A AMPLIAR: 207,42 m²				
ÁREA A REFORMAR: 984,70 m²				
ÁREA SEM INTERVENÇÃO: 3.294,37 m²				
TOTAL COM INTERVENÇÃO: 3.974,15m²				
REVISÃO	DESCRIÇÃO			DATA

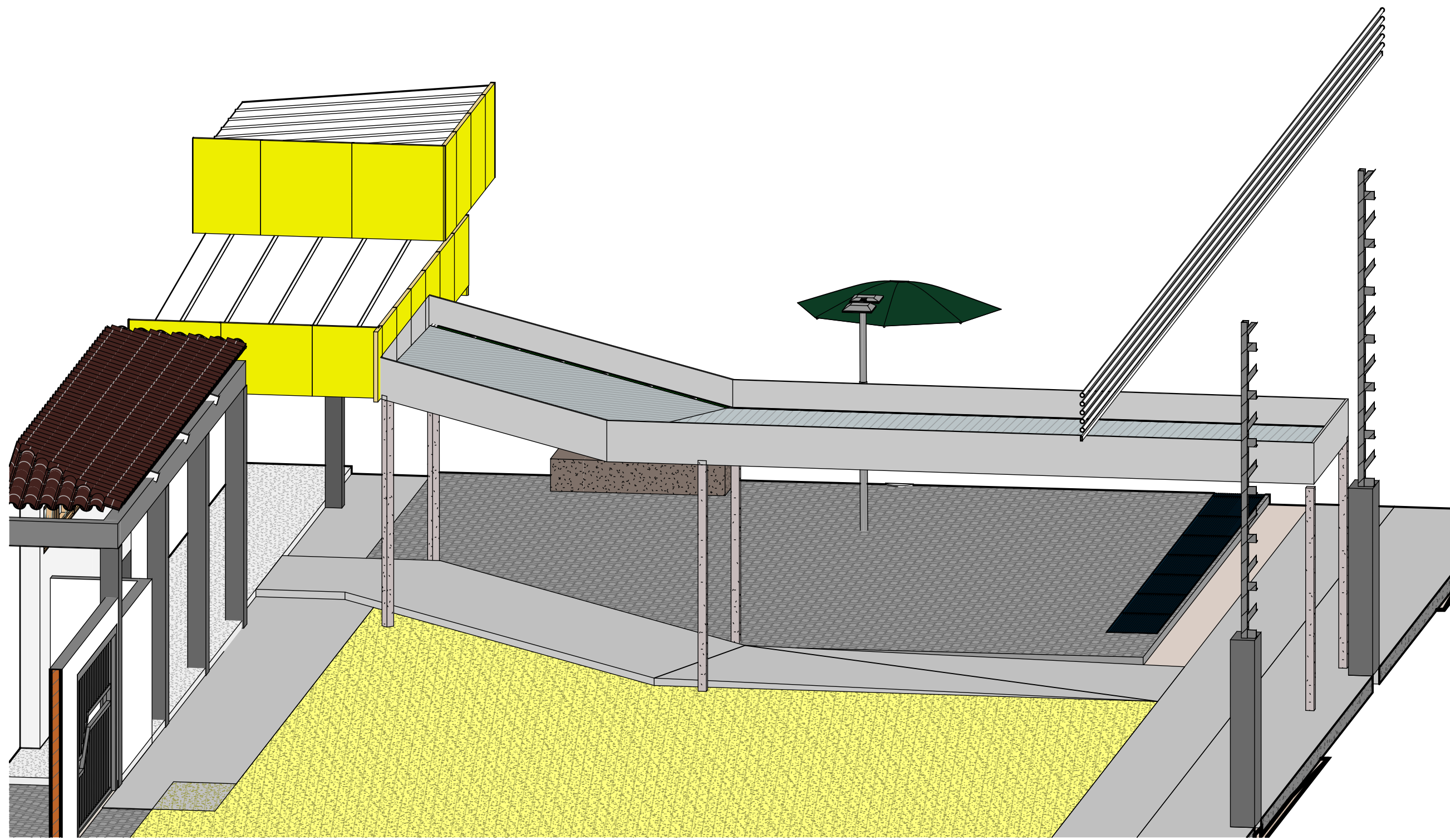

PERSPECTIVA PASSARELA QUADRA

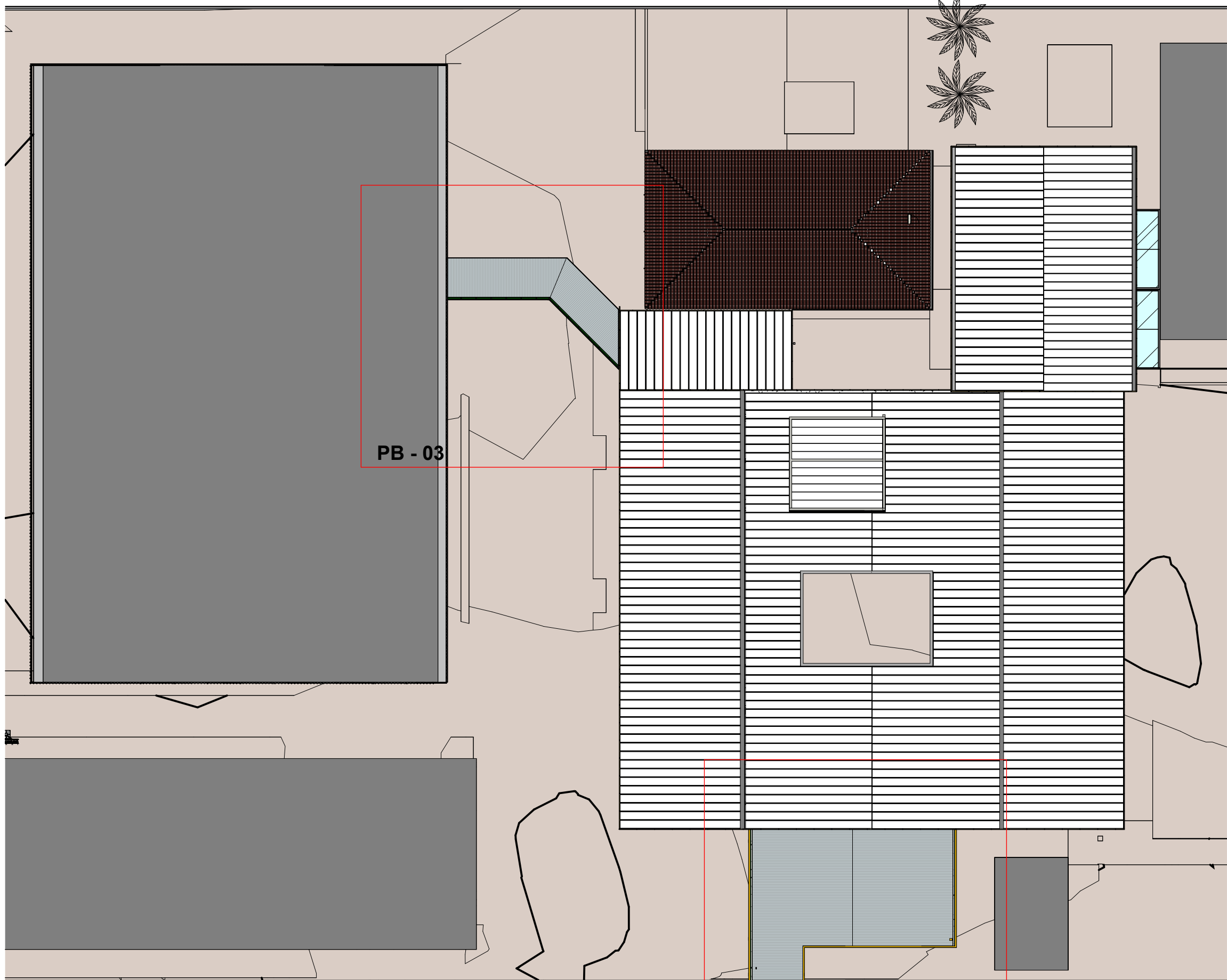

NÍVEL cobertura Copiar 1  
1 : 250

PB 01

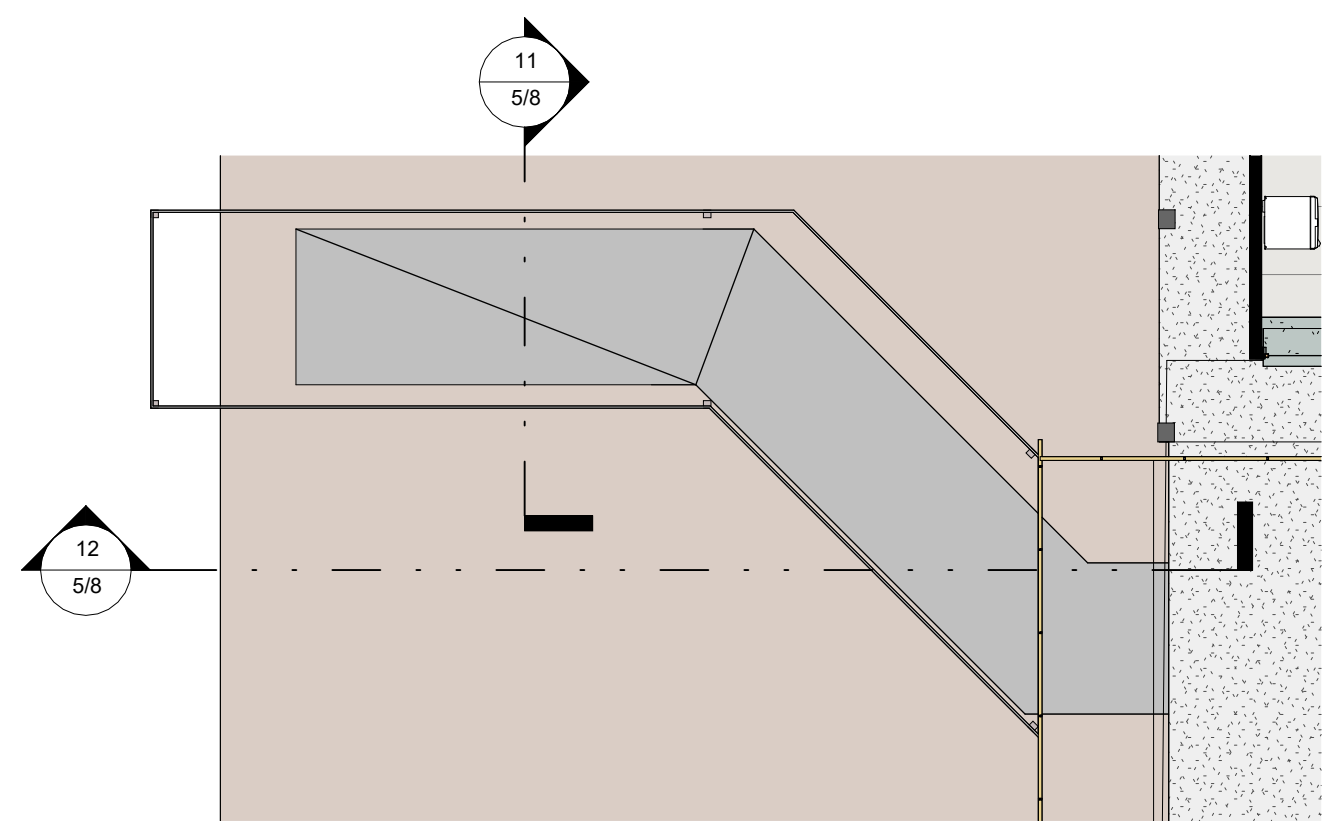

PB - 02  
1 : 100

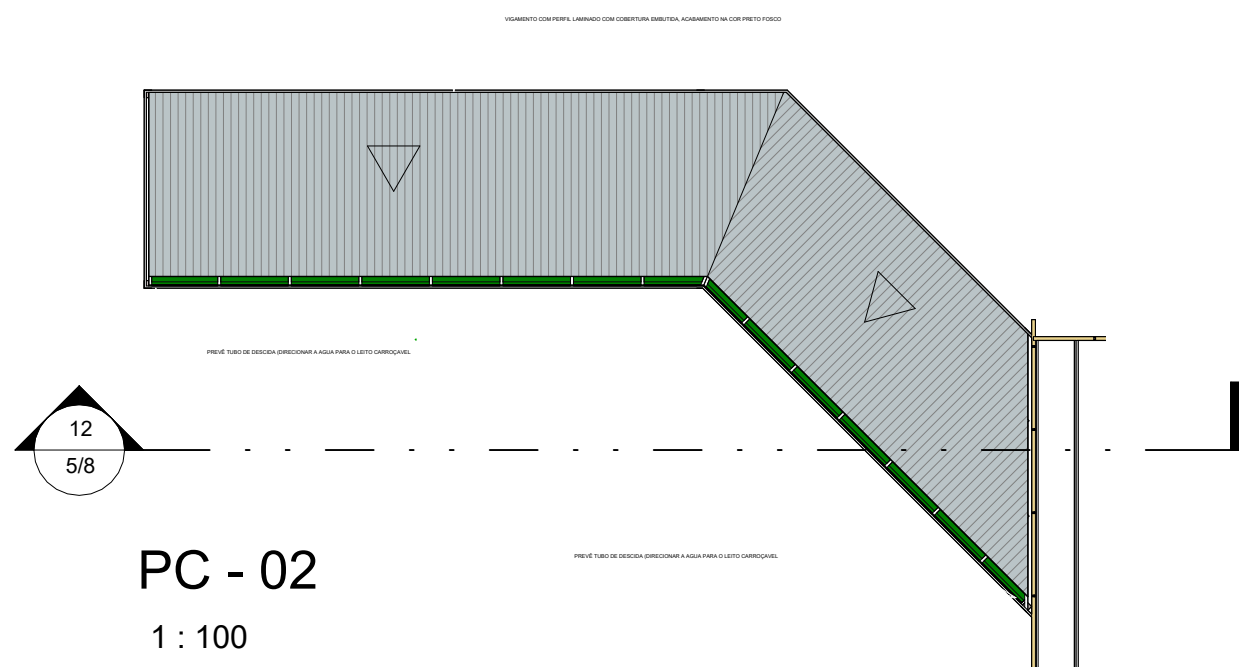

PC - 02  
1 : 100

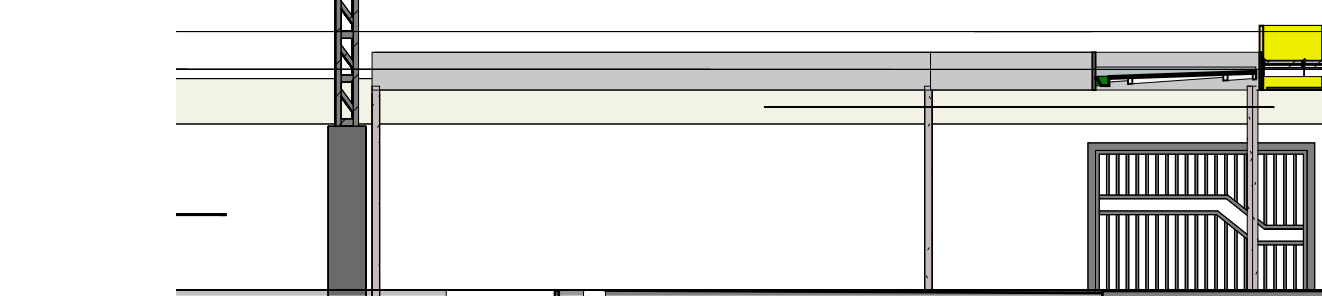

Corte 2  
1 : 100

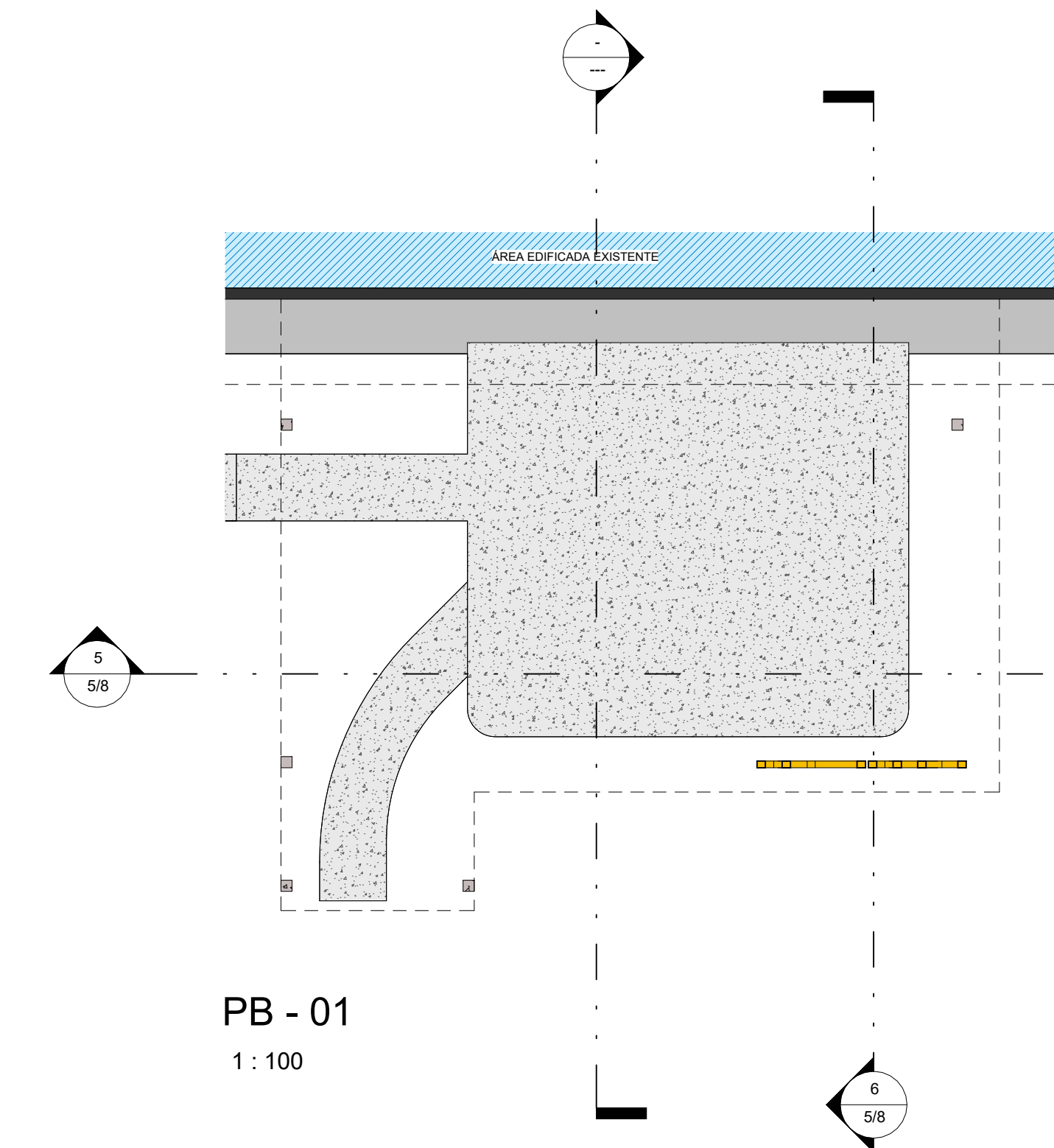

PB - 01  
1 : 100

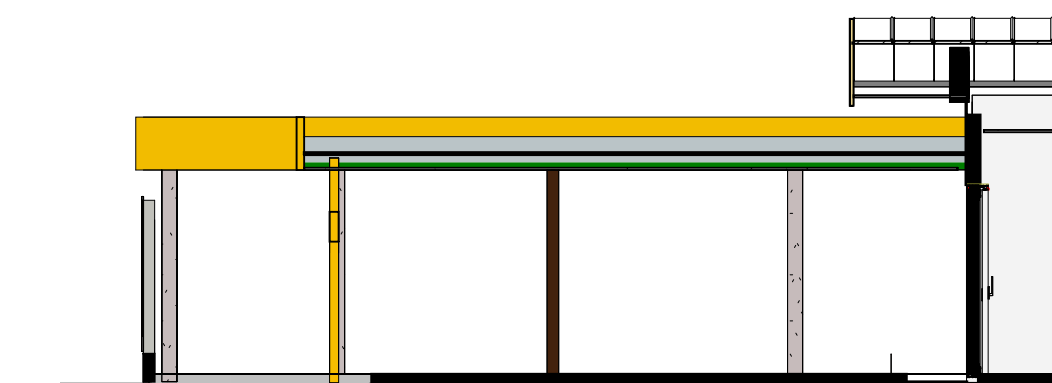

B  
1 : 100

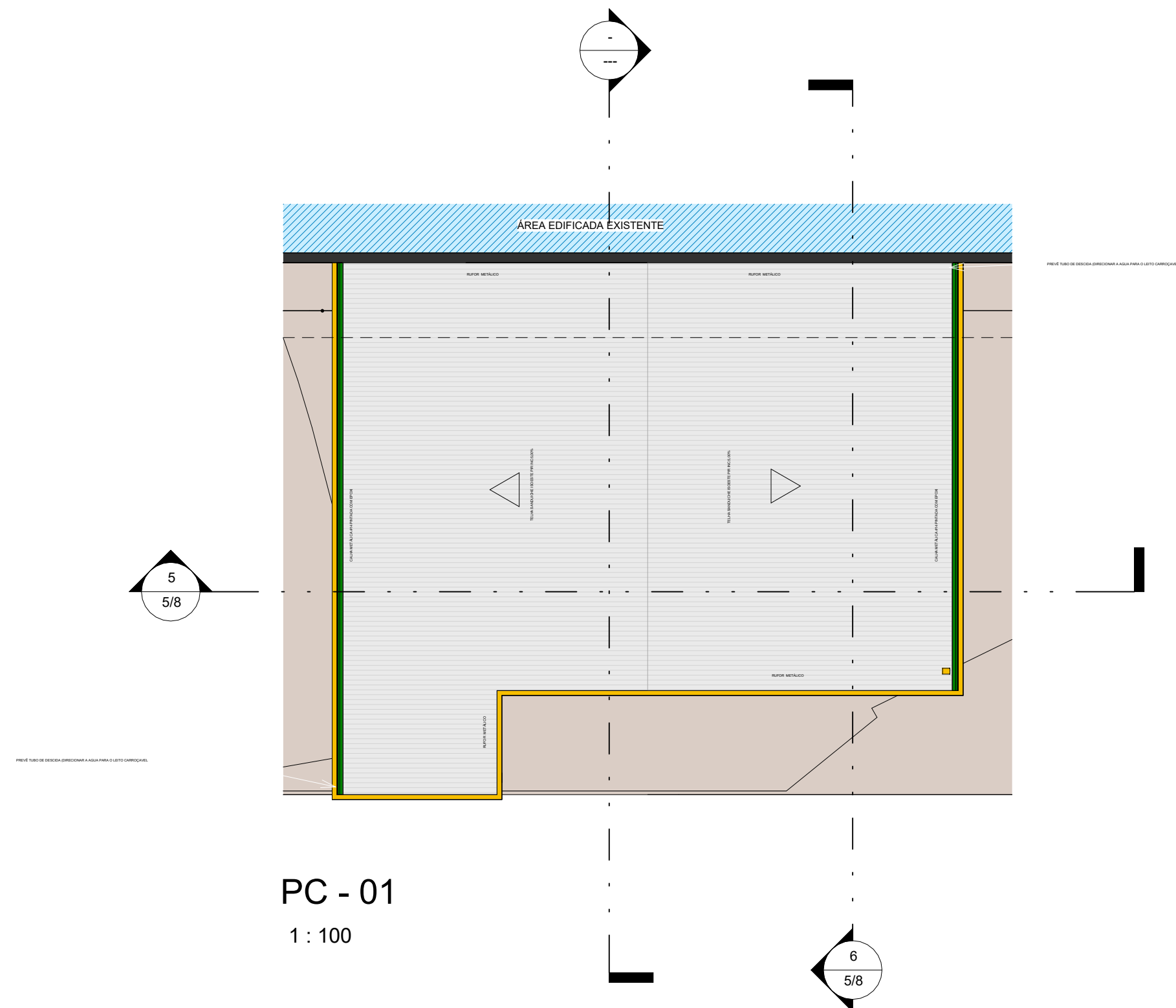

PC - 01  
1 : 100

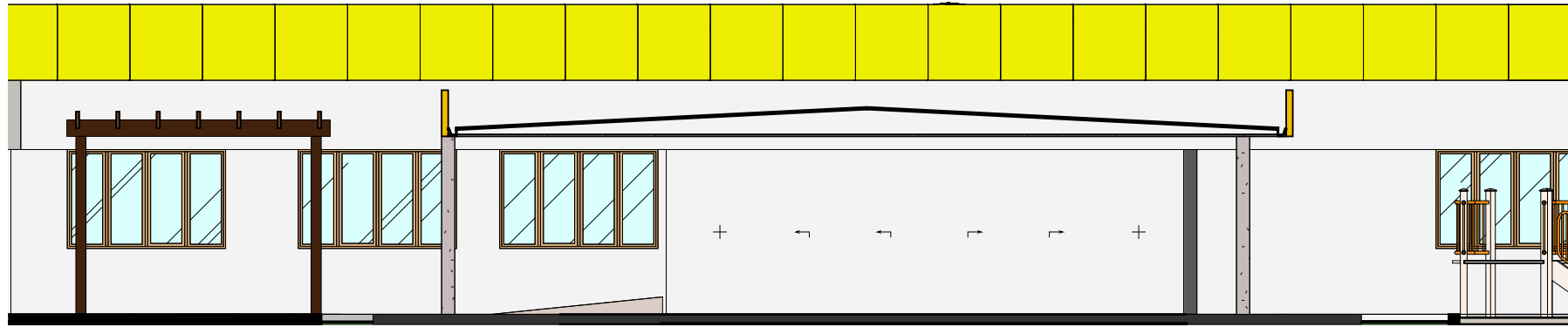

A  
1 : 100

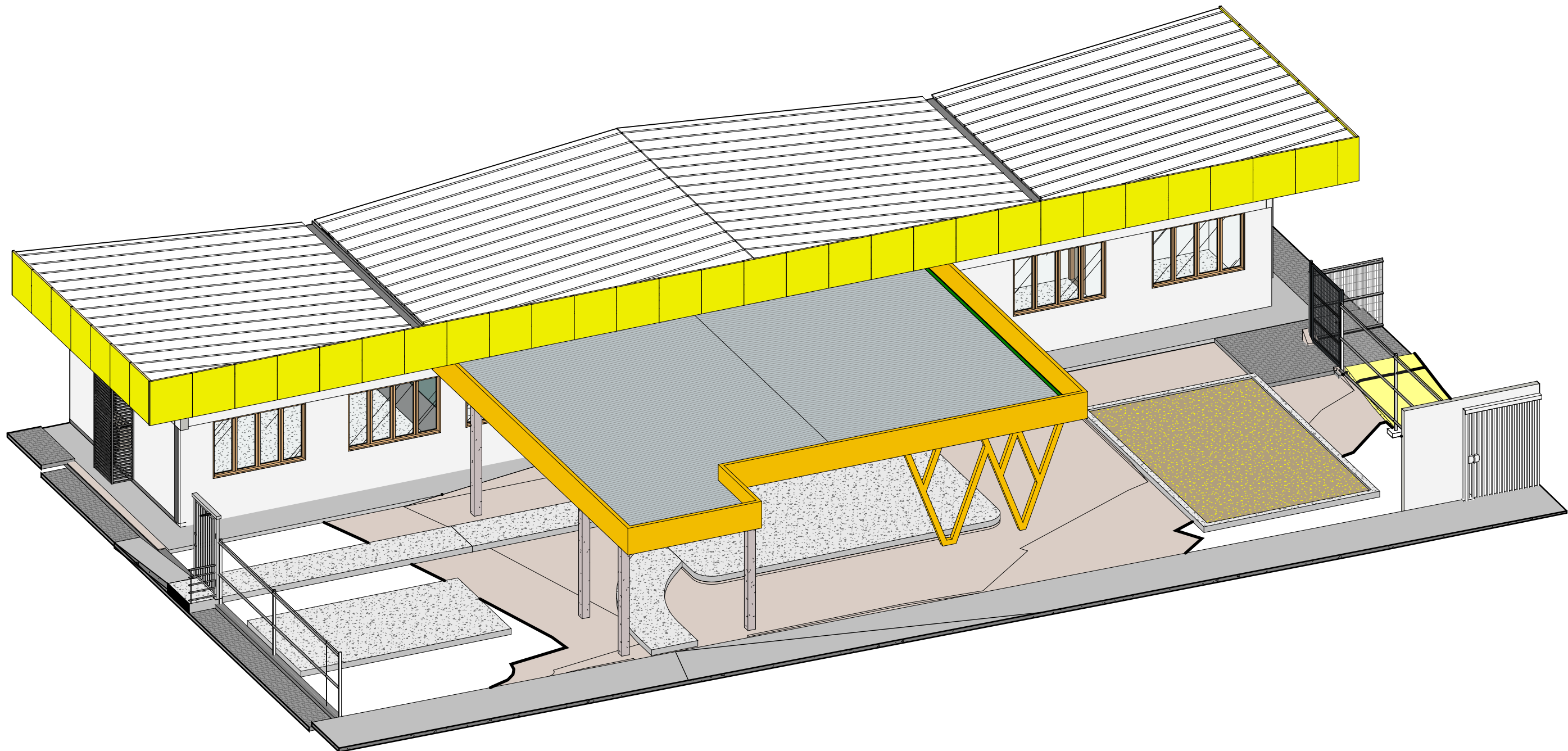

PERSPECTIVA - 01

PREFEITURA		CORPO DE BOMBEIROS	
PROJETO: REFORMA E AMPLIAÇÕES SESC LER PARAÍSO			
LOCAL: AVENIDA PRESIDENTE MEDICI, QUADRA 01, LOTES DE 01 A 10, 23 A 32; SETOR JARDIM PAULISTA, PARAÍSO-TO			
OBRA: REFORMA LACHONETE/VESTIÁRIOS E CONSTRUÇÃO DE PASSARELAS - SESC LER DE PARAÍSO			
CONTEÚDO: PRANCHA DAS PASSARELAS			
PRANCHA: 5/8		PROPRIETÁRIO: SESC - SERVIÇO SOCIAL DO COMÉRCIO CNPJ: 03.779.312/0001-54	
AUTOR DO PROJETO: Kiko Patrício Alves dos Passos CAU/TO Nº: 130627-8		RESPONSÁVEL TÉCNICO:	
DATA: 06/06/2025		ESCALA: Como indicado	DESENHO: DANIELA ALVES MOREIRA
REVISÃO		DESCRIÇÃO	DATA
ÁREA DO TERRENO: 7.396,52 m²		ÁREA A AMPLIAR: 207,42 m²	
ÁREA A REFORMAR: 884,70 m²		ÁREA SEM INTERVENÇÃO: 5.284,37 m²	
TOTAL COM INTERVENÇÃO: 5.074,19 m²			

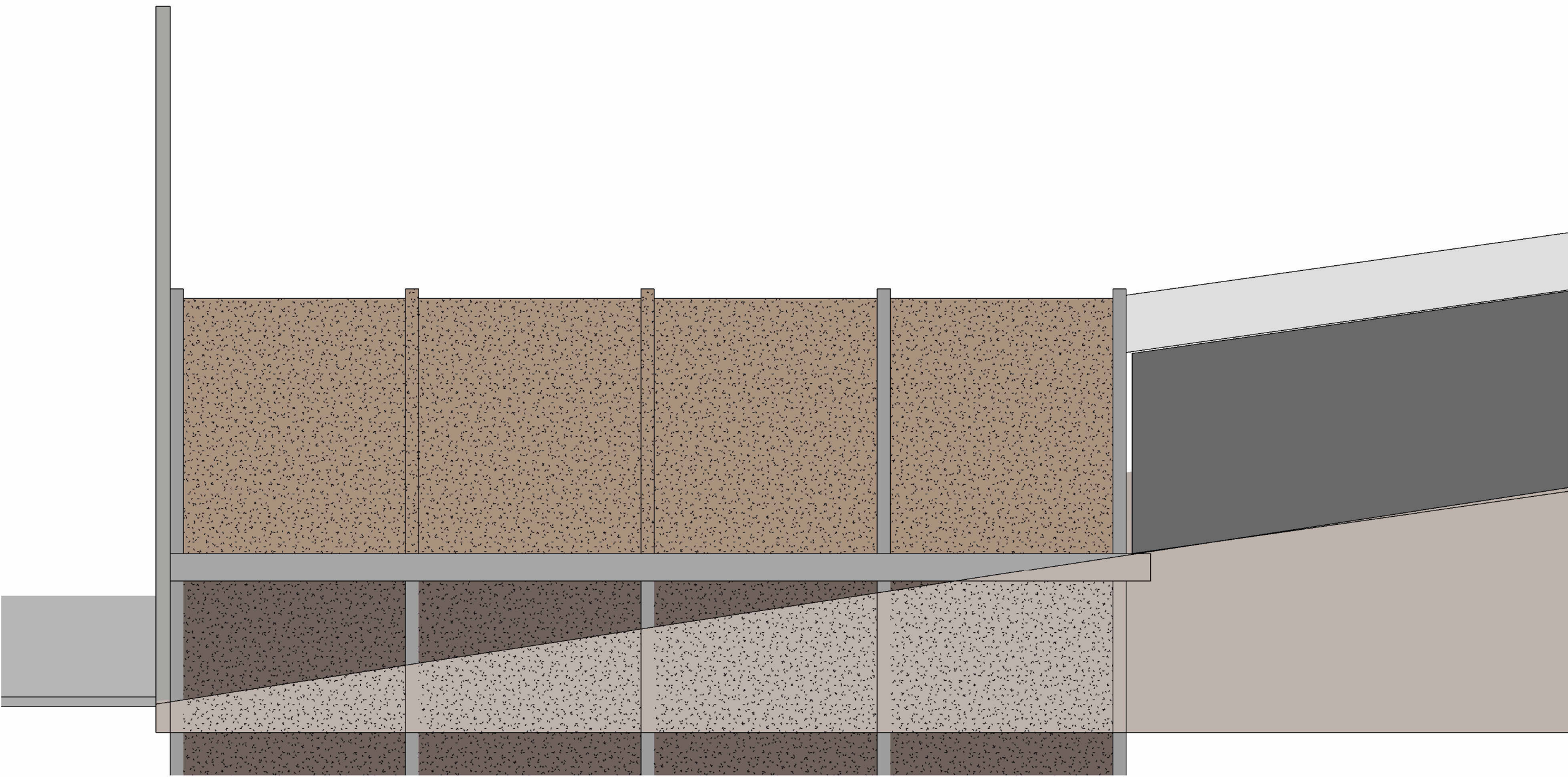

CORTE MURO DE ARRIMO  
1 : 50

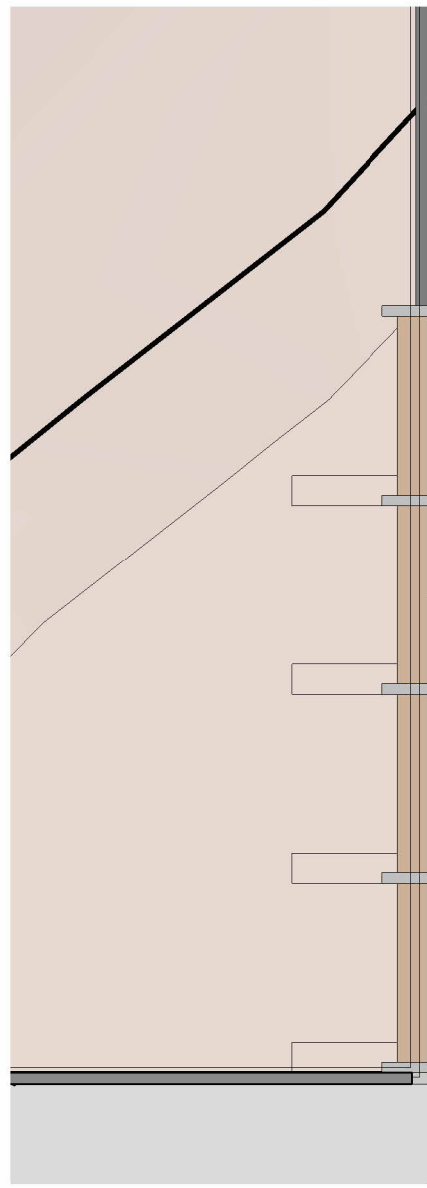

PLANTA MURO DE ARRIMO - PAVIMENTO CONENÇÃO  
1 : 100

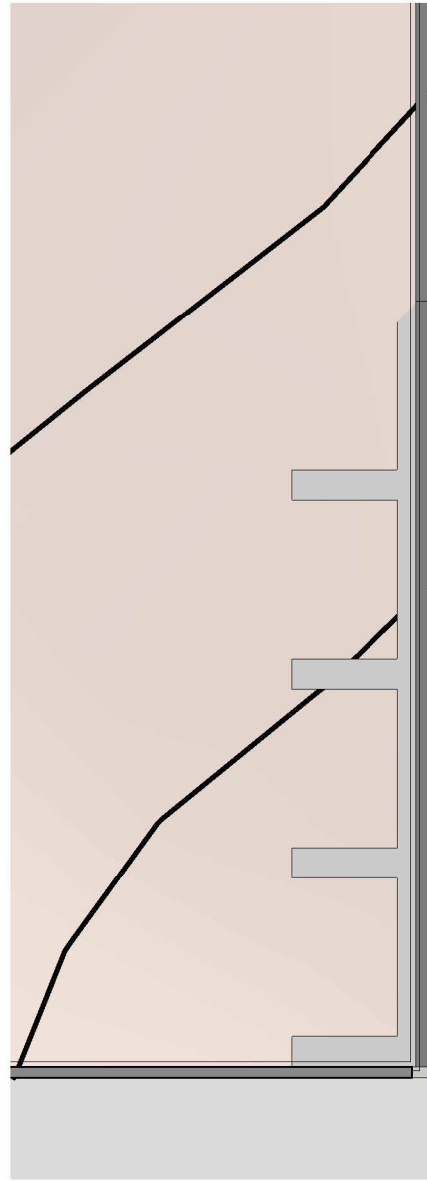

PLANTA MURO DE ARRIMO - PAVIMENTO FUNDAÇÃO  
1 : 100

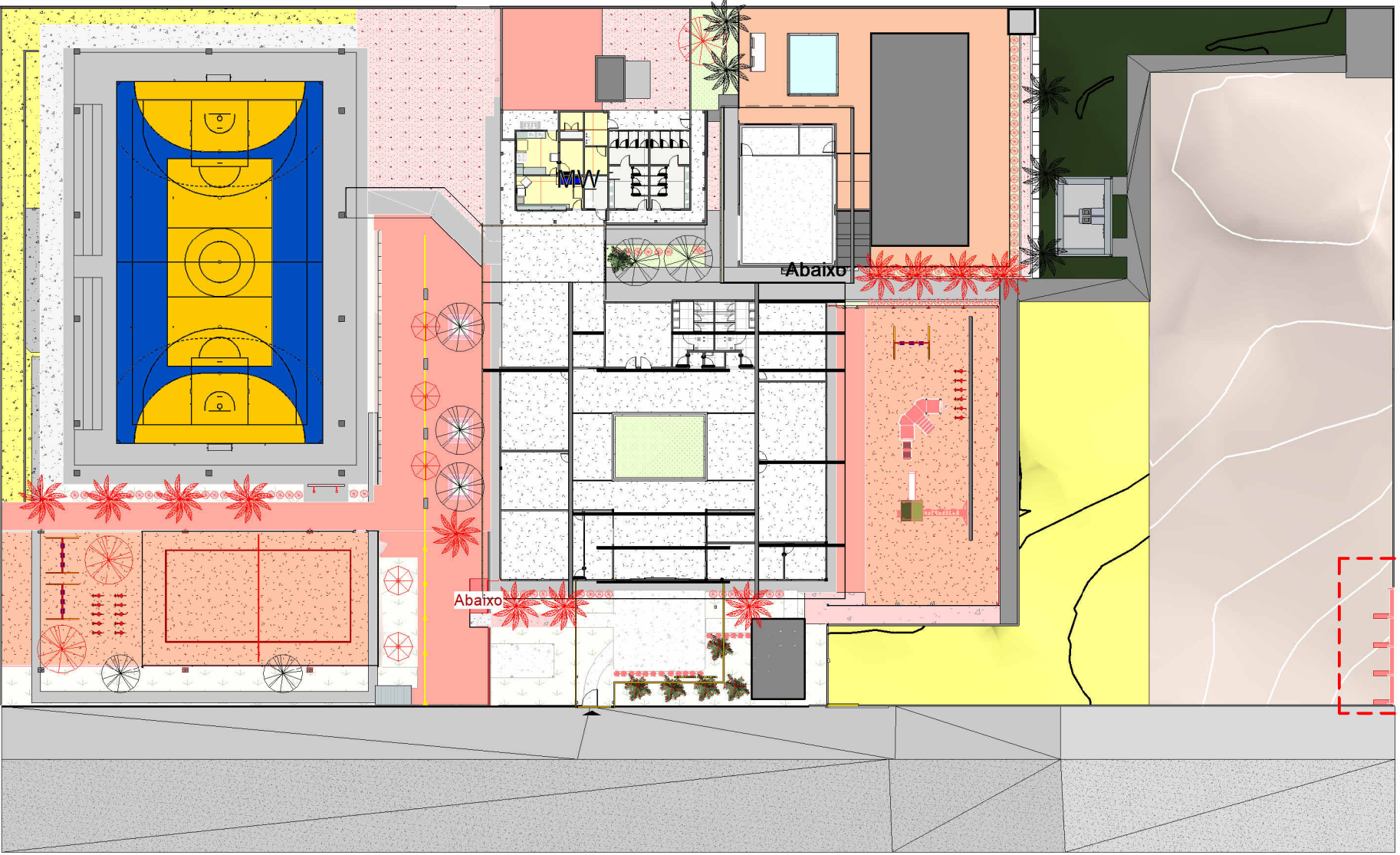

PLANTA DE LOCAÇÃO DO MURO DE ARRIMO  
1 : 500

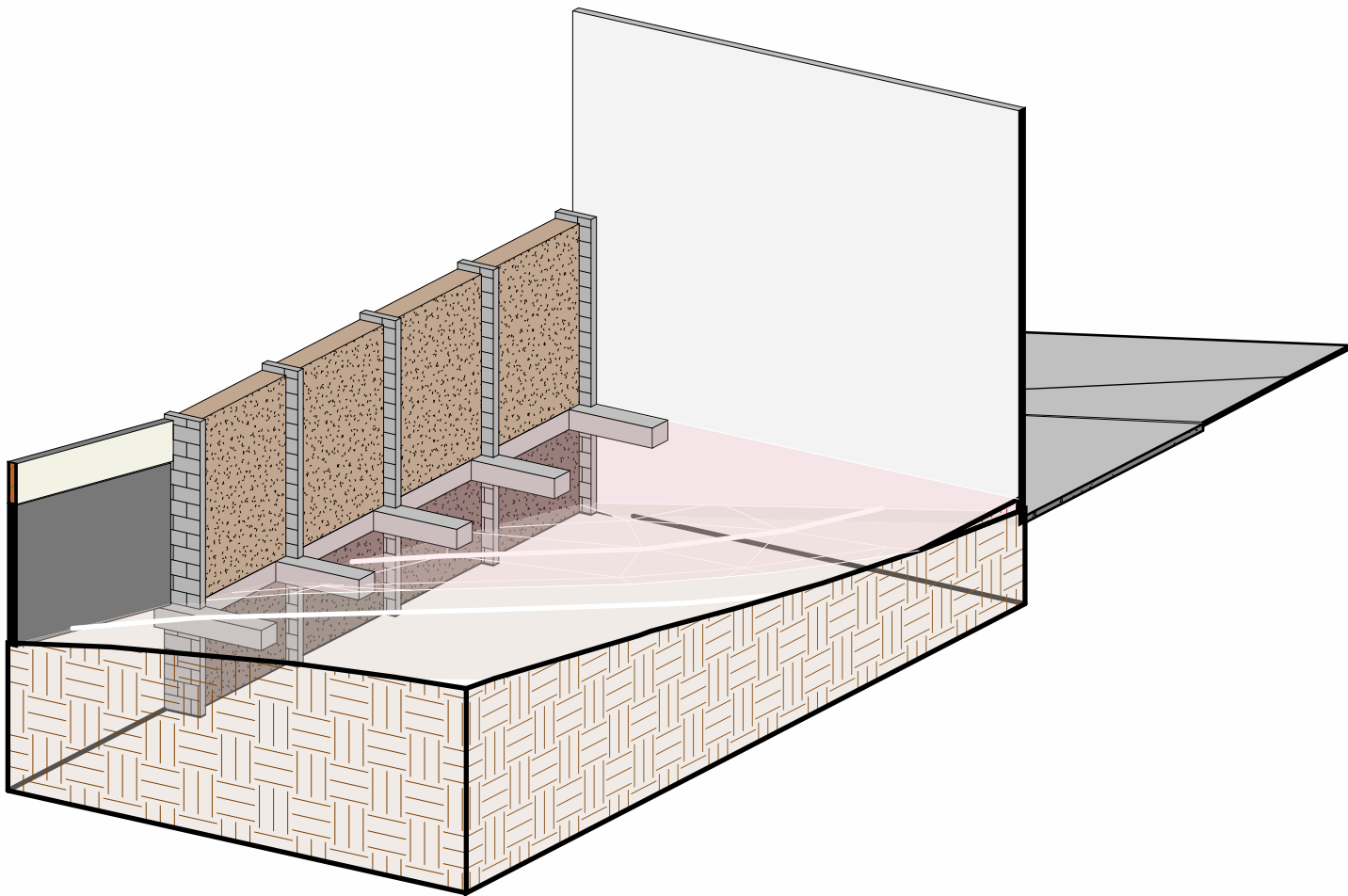

3D - MURO DE ARRIMO

PREFEITURA				
<div><div></div><div><b>Fecomércio</b> <b>Senac</b></div></div>				
PROJETO: REFORMA E AMPLIAÇÕES SESC LER PARAÍSO				
OBRA: REFORMA LACHONETE/VESTIARIOS E CONSTRUÇÃO DE PASSARELAS - SESC LER DE PARAÍSO				FOLHA: 6/8
INSTITUIÇÃO: SESC - SERVIÇO SOCIAL DO COMÉRCIO ENDEREÇO: AVENIDA PRESIDENTE MEDICI, QUADRA 01, LOTES DE 01 A 10, 23 A 32, SETOR JARDIM PAULISTA, PARAÍSO-TO PROPRIETÁRIO: SESC - SERVIÇO SOCIAL DO COMÉRCIO				
CONTEÚDO: PRANCHA - MURO DE ARRIMO				
PROPRIETÁRIO: SESC - SERVIÇO SOCIAL DO COMÉRCIO CNPJ:03.779.012/0001-54				
AUTOR DO PROJETO: Kirko Patriko Alves dos Passos CAU-TO Nº: 130627-8				
AUTORIA DE EXECUÇÃO/FISCALIZAÇÃO: NOME: CREA:				
QUADRO DE ÁREAS:		DATA: 05/13/25	ESCALA: INDICADA	DESENHO: Autor
ÁREA DO TERRENO: 7.288,52 m²				
ÁREA A AMPLIAR: 207,42 m²				
ÁREA A REFORMAR: 984,70 m²				
ÁREA SEM INTERVENÇÃO: 3.294,37 m²				
TOTAL COM INTERVENÇÃO: 3.974,15m²				
REVISÃO	DESCRIÇÃO			DATA

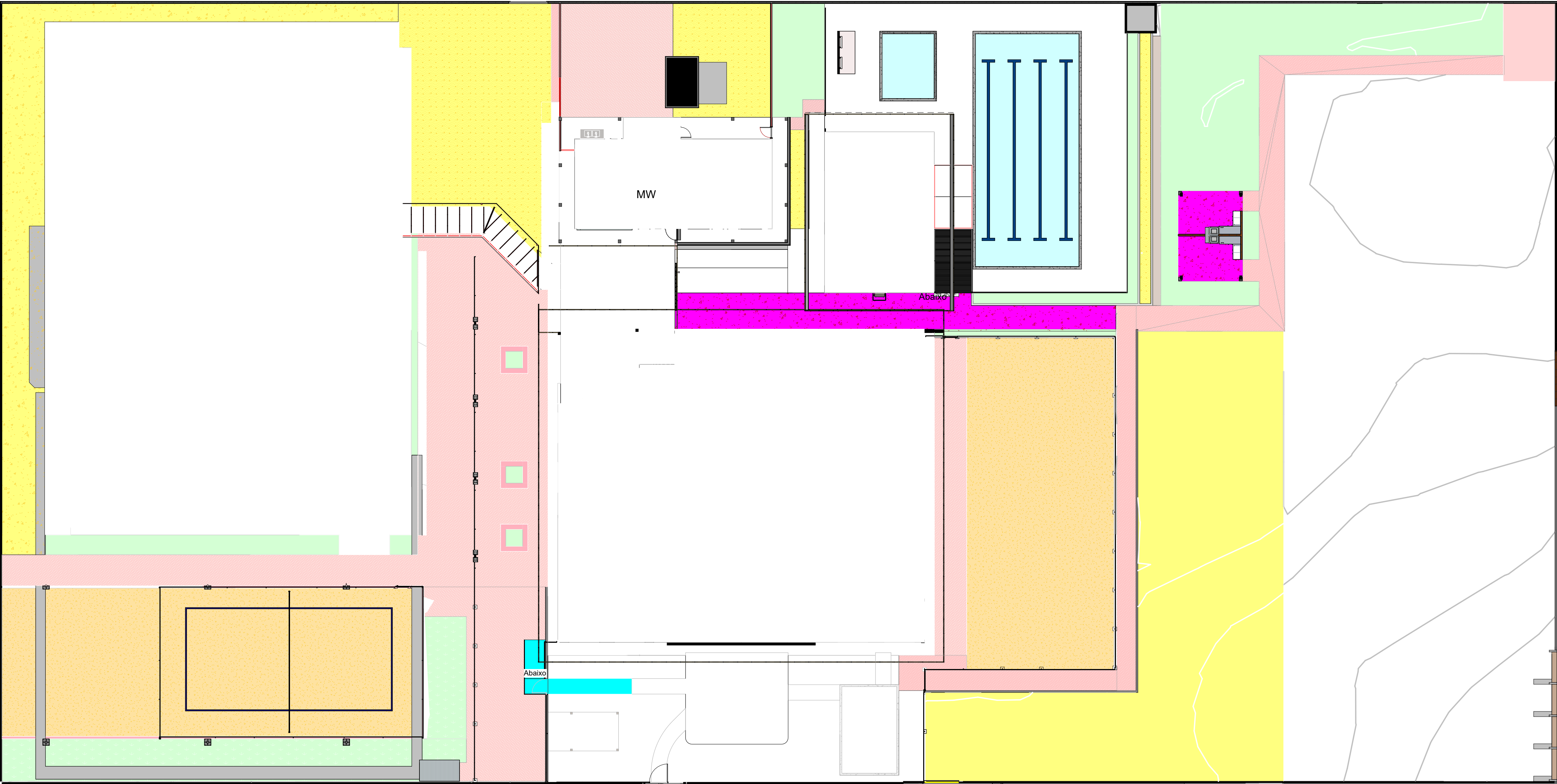

PAGINAÇÃO DE PISOS NOVOS  
1 : 200

LEGENDA DE PAGINAÇÃO DE PISOS - GERAL

REPRESENTAÇÃO	TIPO	ÁREA
	PISO EM CONCRETO POLIDO	123,76 m²
	SEIXO	962,59 m²
	GRAMA	488,47 m²
	AREIA	662,93 m²
	PISO INTERTRAVADO	755,20 m²
	CALÇADA	14,75 m²

PREFEITURA

PROJETO:  
REFORMA E AMPLIAÇÕES SESC LER PARAÍSO

OBRA:

REFORMA LACHONETE/VESTIARIOS E CONSTRUÇÃO DE PASSARELAS - SESC LER DE PARAÍSO

FOLHA:  
7/8

INSTITUIÇÃO:

SESC - SERVIÇO SOCIAL DO COMÉRCIO

ENDEREÇO:

AVENIDA PRESIDENTE MEDICI, QUADRA 01, LOTES DE 01 A 10, 23 A 32, SETOR JARDIM PAULISTA, PARAÍSO-TO

PROPRIETÁRIO:

SESC - SERVIÇO SOCIAL DO COMÉRCIO

CONTEÚDO:

PAGINAÇÃO DE PISO - GERAL

PROPRIETÁRIO:

SESC - SERVIÇO SOCIAL DO COMÉRCIO  
CNPJ:03.779.012/0001-54

AUTOR DO PROJETO:

Kirko Patrício Alves dos Passos  
CAU-TO Nº: 130627-8

AUTORIA DE EXECUÇÃO/FISCALIZAÇÃO

NOME:  
CREA:

QUADRO DE ÁREAS:

ÁREA DO TERRENO:	7.288,52 m²
ÁREA A AMPLIAR:	207,42 m²
ÁREA A REFORMAR :	984,70 m²
ÁREA SEM INTERVENÇÃO	3.294,37 m²
TOTAL COM INTERVENÇÃO:	3.974,15m²

DATA:

06/13/25

ESCALA:

INDICADA

DESENHO:

Autor

ART PROJETO E EXECUÇÃO:

REVISÃO	DESCRIÇÃO	DATA

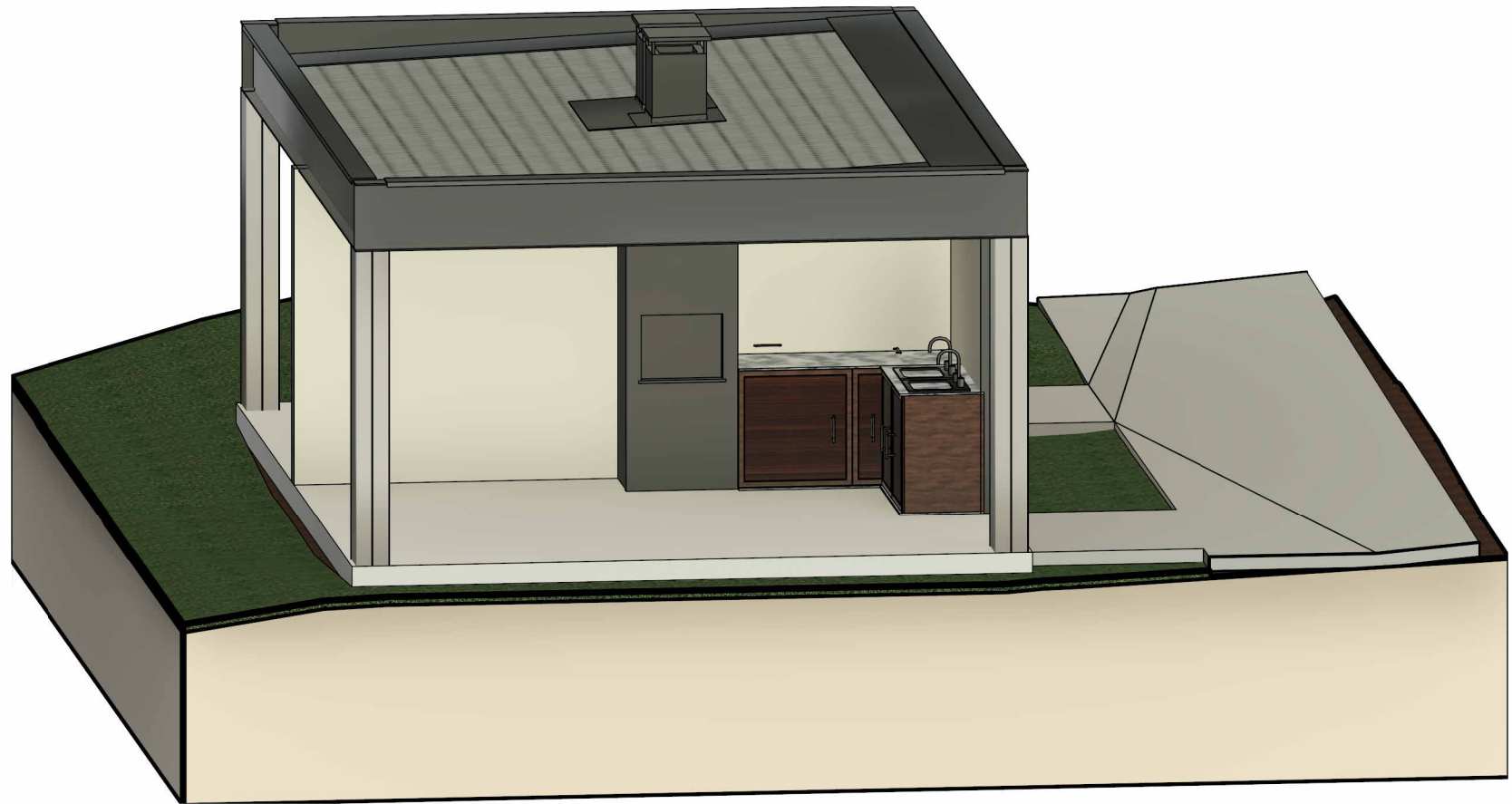
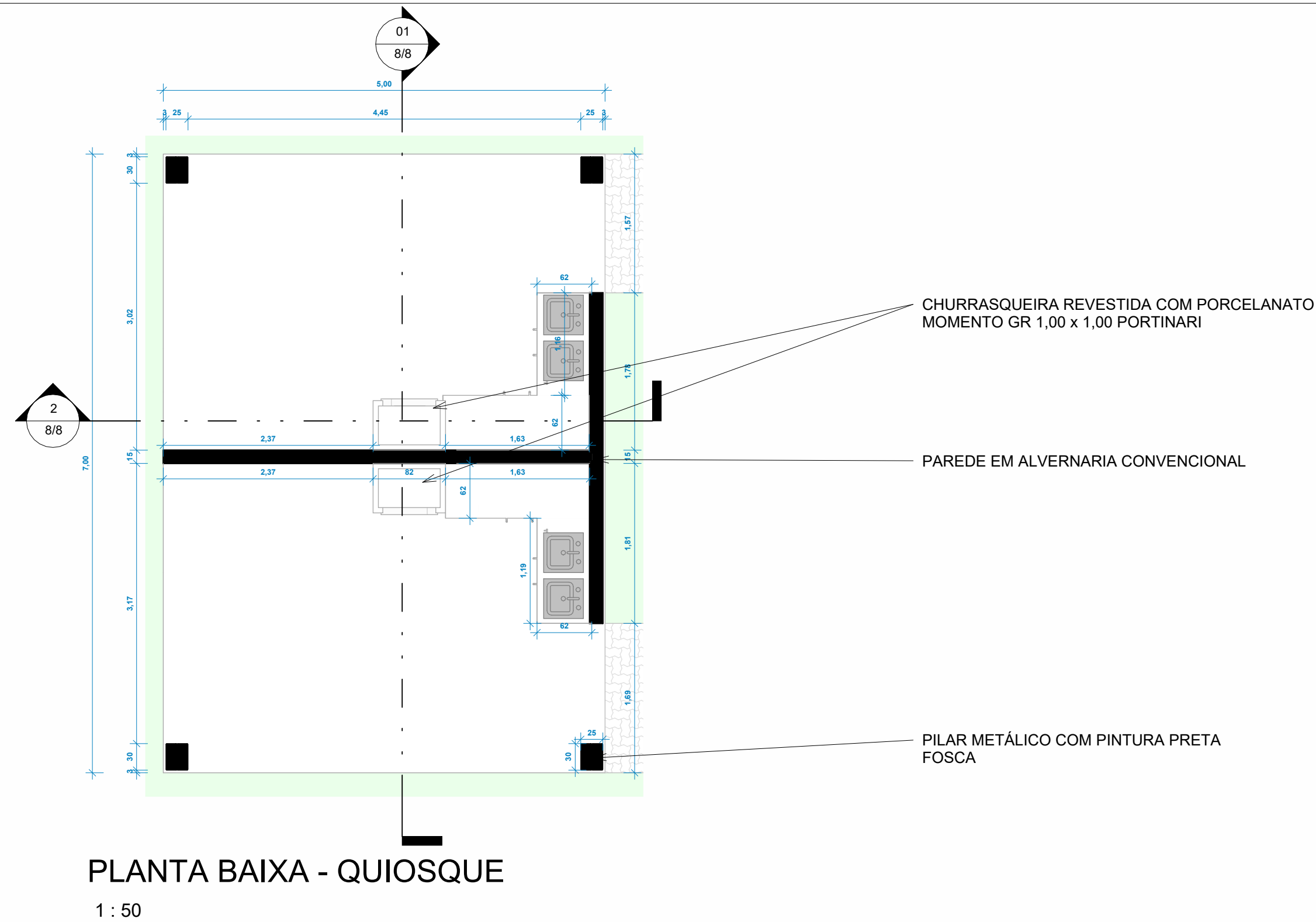

Vista 3D - QUIOSQUE 02

MODELO 3D - QUIOSQUE

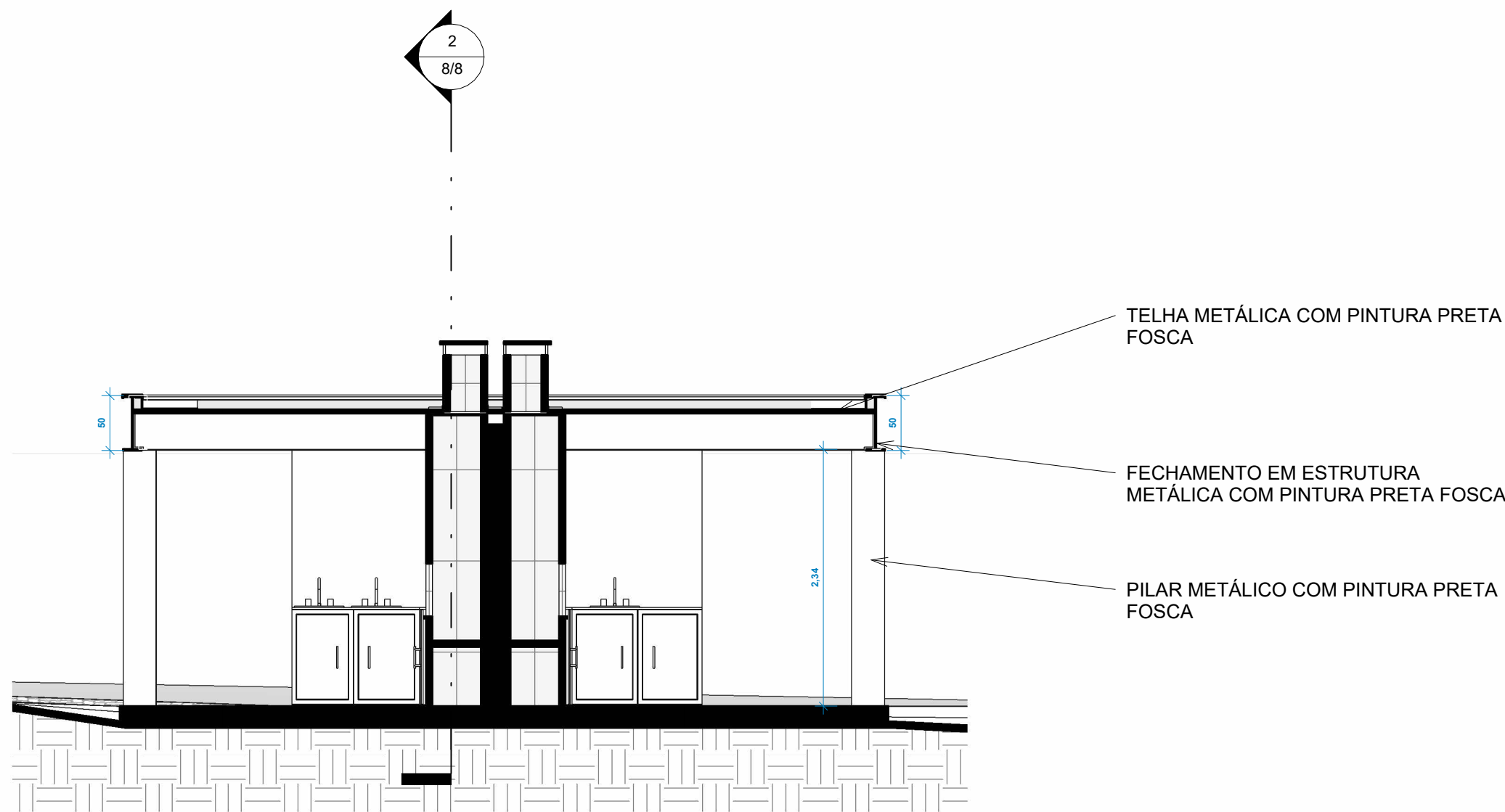

QUIOSQUE 01  
1 : 50



Vista 3D - QUIOSQUE 01

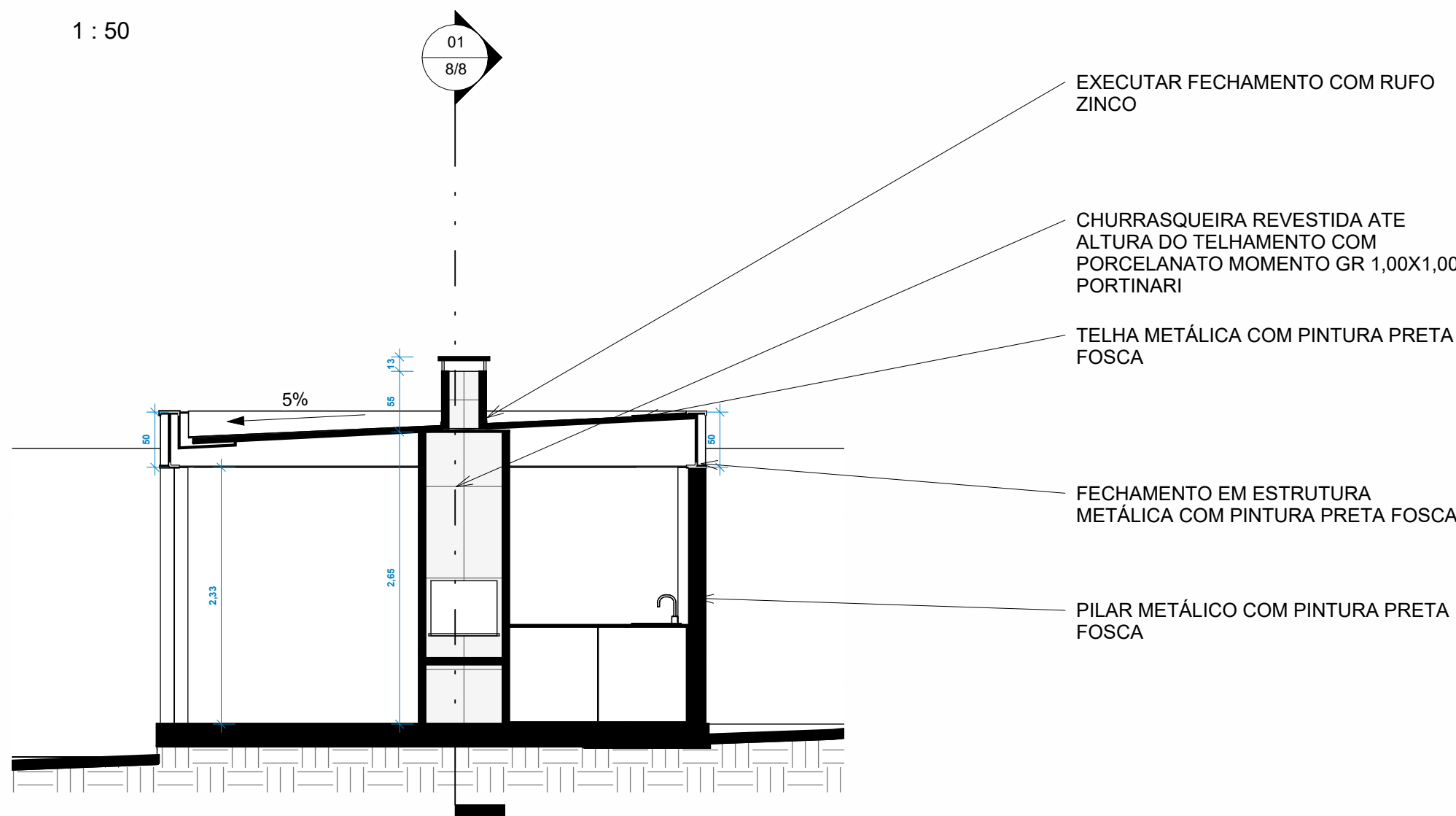

QUIOSQUE 02  
1 : 50

PREFEITURA			
<div></div>			
PROJETO: REFORMA E AMPLIAÇÕES SESC LER PARAÍSO			
OBRA:	REFORMA LACHONETE/VESTIARIOS E CONSTRUÇÃO DE PASSARELAS - SESC LER DE PARAÍSO		FOLHA: 8/8
INSTITUIÇÃO:	SESC - SERVIÇO SOCIAL DO COMÉRCIO		
ENDEREÇO:	AVENIDA PRESIDENTE MEDICI, QUADRA 01, LOTES DE 01 A 10, 23 A 32, SETOR JARDIM PAULISTA, PARAÍSO-TO		
PROPRIETÁRIO:	SESC - SERVIÇO SOCIAL DO COMÉRCIO		
CONTEÚDO:	PLANTA BAIXA - QUIOSQUE		
PROPRIETÁRIO:	SESC - SERVIÇO SOCIAL DO COMÉRCIO CNPJ:03.779.012/0001-54		
AUTOR DO PROJETO:	Kirkc Patrício Alves dos Passos CAU-TO Nº: 130627-8		
AUTORIA DE EXECUÇÃO/FISCALIZAÇÃO	NOME: CREA:		
QUADRO DE ÁREAS:	DATA: 06/16/25	ESCALA: INDICADA	DESENHO: Autor
ÁREA DO TERRENO:	7.288,52 m²		
ÁREA A AMPLIAR:	207,42 m²		
ÁREA A REFORMAR:	984,70 m²		
ÁREA SEM INTERVENÇÃO:	3.294,37 m²		
TOTAL COM INTERVENÇÃO:	3.974,15m²		
REVISÃO	DESCRIÇÃO	DATA	